ALBAY BUM — Büyük Rüya

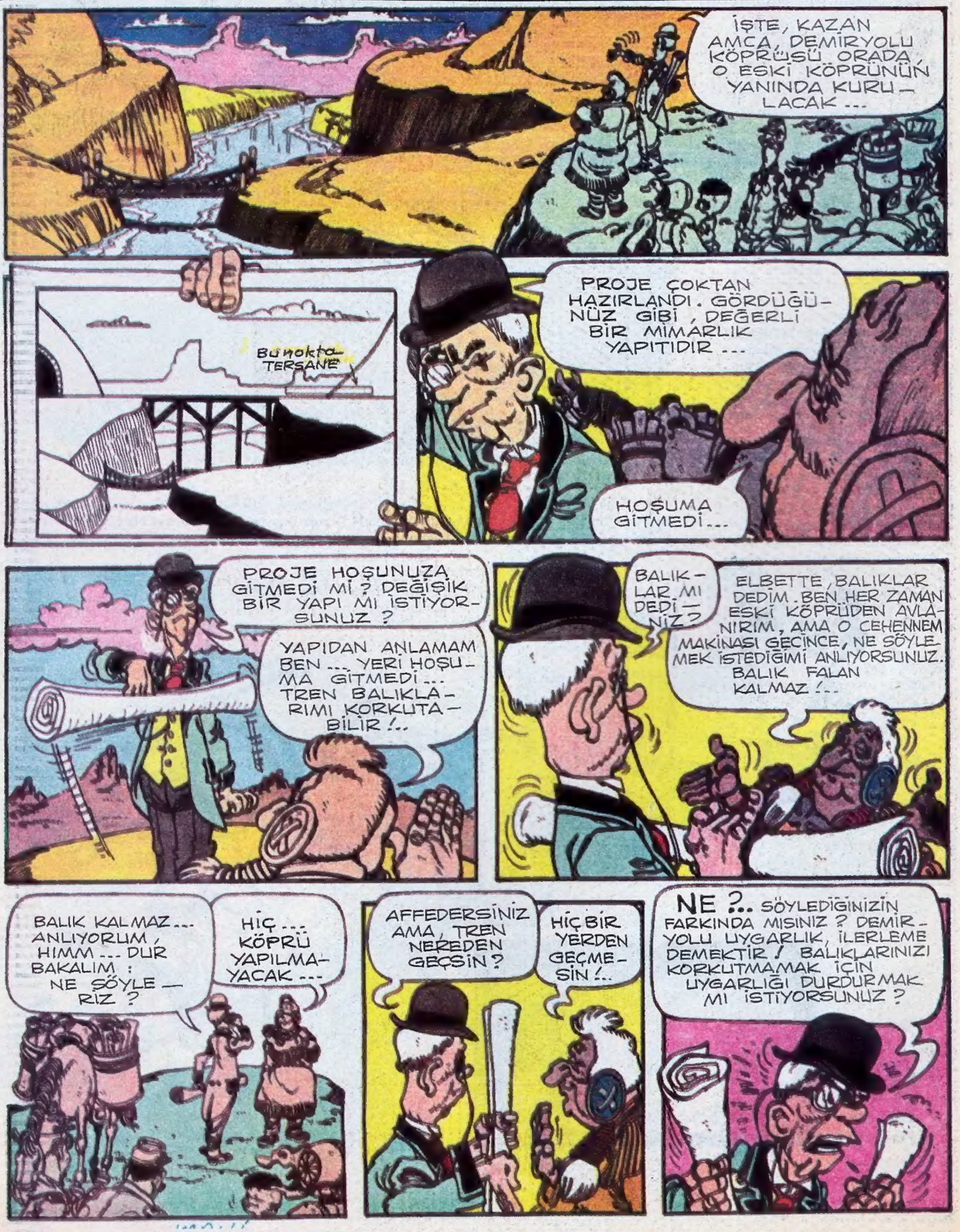

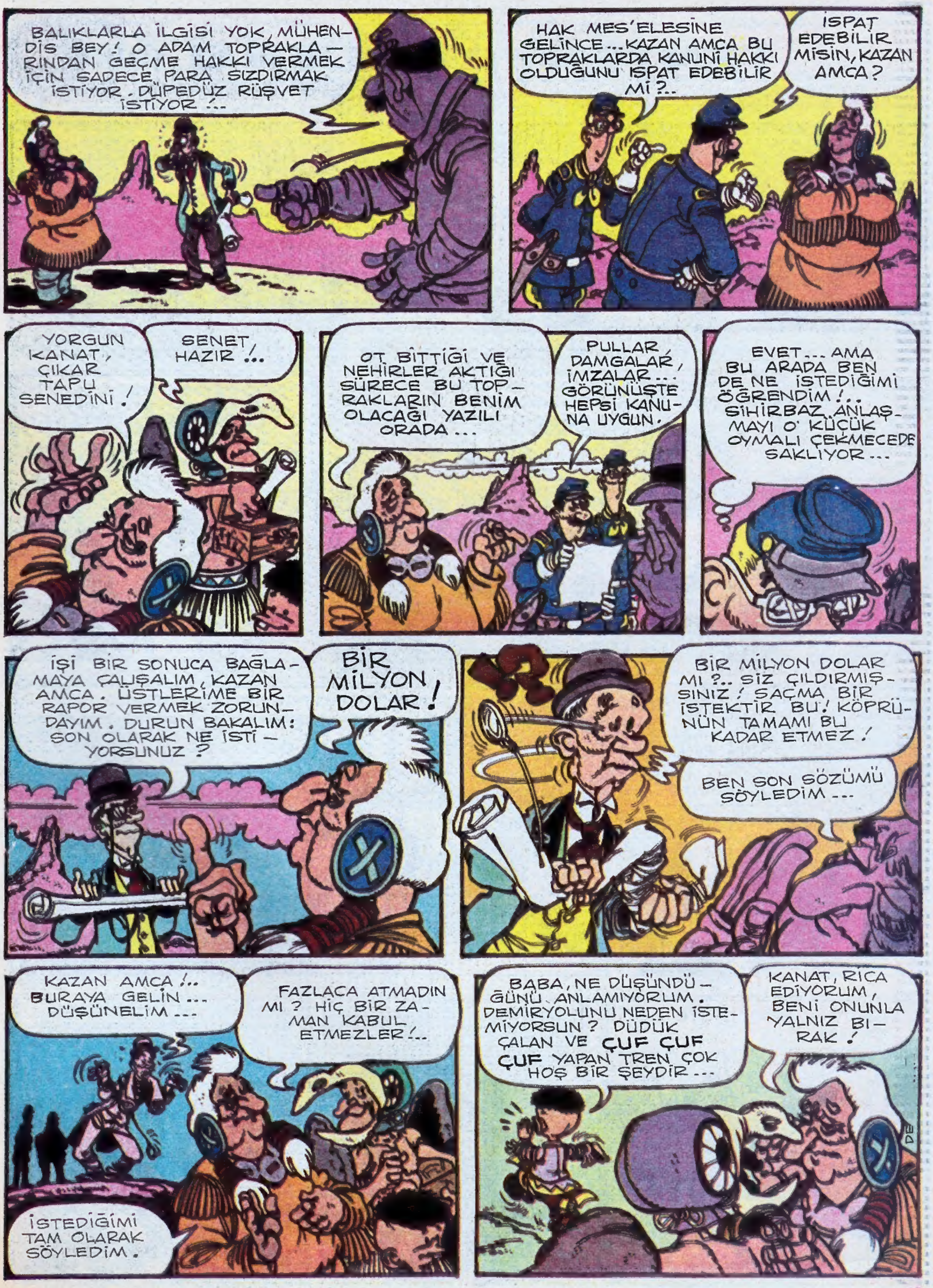

BALIKLARLA İLGİSİ YOK, MÜHENDİS BEY! O ADAM TOPRAKLARINDAN GEÇME HAKKI VERMEK İÇİN SADECE PARA SIZDIRMAK İSTİYOR. DÜPEDÜZ RÜŞVET İSTİYOR!..
HAK MES'ELESİNE GELİNCE... KAZAN AMCA BU TOPRAKLARDA KANUNİ HAKKI OLDUĞUNU İSPAT EDEBİLİR Mİ?..
İSPAT EDEBİLİR MİSİN, KAZAN AMCA?
YORGUN KANAT, ÇIKAR TAPU SENEDİNİ!
SENET HAZIR!..
OT BİTTİĞİ VE NEHİRLER AKTIĞI SÜRECE BU TOPRAKLARIN BENİM OLACAĞI YAZILI ORADA...
PULLAR, DAMGALAR, İMZALAR... GÖRÜNÜŞTE HEPSİ KANUNA UYGUN.
EVET... AMA BU ARADA BEN DE NE İSTEDİĞİMİ ÖĞRENDİM!.. SİHİRBAZ ANLAŞMAYI O KÜÇÜK OYMALI ÇEKMECEDE SAKLIYOR...
İŞİ BİR SONUCA BAĞLAMAYA ÇALIŞALIM, KAZAN AMCA. ÜSTLERİME BİR RAPOR VERMEK ZORUNDAYIM. DURUN BAKALIM: SON OLARAK NE İSTİYORSUNUZ?
BİR MİLYON DOLAR!
BİR MİLYON DOLAR MI?.. SİZ ÇILDIRMIŞSINIZ! SAÇMA BİR İSTEKTİR BU! KÖPRÜNÜN TAMAMI BU KADAR ETMEZ!
BEN SON SÖZÜMÜ SÖYLEDİM...
KAZAN AMCA!.. BURAYA GELİN... DÜŞÜNELİM...
FAZLACA ATMADIN MI? HİÇ BİR ZAMAN KABUL ETMEZLER!..
İSTEDİĞİMİ TAM OLARAK SÖYLEDİM.
BABA, NE DÜŞÜNDÜĞÜNÜ ANLAMIYORUM. DEMİRYOLUNU NEDEN İSTEMİYORSUN? DÜDÜK ÇALAN VE ÇUF ÇUF YAPAN TREN ÇOK HOŞ BİR ŞEYDİR...
KANAT, RİCA EDİYORUM, BENİ ONUNLA YALNIZ BIRAK!

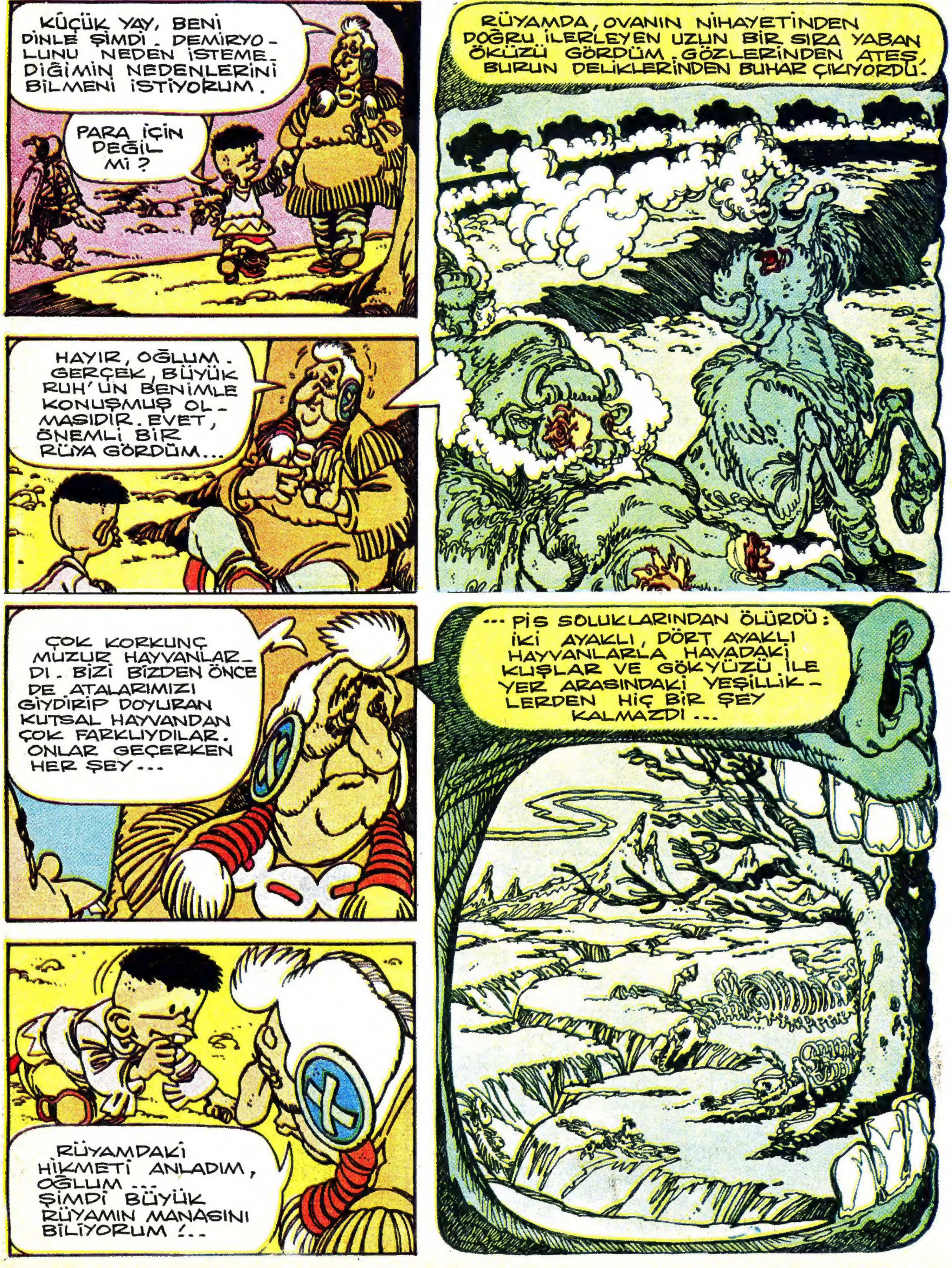
KÜÇÜK YAY, BENİ DİNLE ŞİMDİ. DEMİRYOLUNU NEDEN İSTEMEDİĞİMİN NEDENLERİNİ BİLMENİ İSTİYORUM.
PARA İÇİN DEĞİL Mİ?
HAYIR, OĞLUM. GERÇEK, BÜYÜK RUH'UN BENİMLE KONUŞMUŞ OLMASIDIR. EVET, ÖNEMLİ BİR RÜYA GÖRDÜM...
RÜYAMDA, OVANIN NİHAYETİNDEN DOĞRU İLERLEYEN UZUN BİR SIRA YABAN ÖKÜZÜ GÖRDÜM. GÖZLERİNDEN ATEŞ, BURUN DELİKLERİNDEN BUHAR ÇIKIYORDU.
ÇOK KORKUNÇ MUZUR HAYVANLARDI. BİZİ BİZDEN ÖNCE DE ATALARIMIZI GİYDİRİP DOYURAN KUTSAL HAYVANDAN ÇOK FARKLIYDILAR. ONLAR GEÇERKEN HER ŞEY...
RÜYAMDAKİ HİKMETİ ANLADIM, OĞLUM... ŞİMDİ BÜYÜK RÜYAMIN MANASINI BİLİYORUM!..
...PİS SOLUKLARINDAN ÖLÜRDÜ: İKİ AYAKLI, DÖRT AYAKLI HAYVANLARLA HAVADAKİ KUŞLAR VE GÖKYÜZÜ İLE YER ARASINDAKİ YEŞİLLİKLERDEN HİÇ BİR ŞEY KALMAZDI...

SIRA HALİNDEKİ O KORKUNÇ HAYVANLAR DEMİRYOLU İDİ...
DEMİRYOLU BU KADAR KÖTÜ BİR ŞEY OLABİLİR Mİ? CAM GÖZLÜ ADAM DEMİRYOLUNUN UYGARLIK VE İLERLEME GETİRECEĞİNİ SÖYLEDİ. VE BUNU, SANKİ ONLAR İYİ ŞEYLERMİŞ GİBİ SÖYLÜYORDU...
BİZ BİR ŞEY SÖYLEYEMEYİZ, OĞLUM. BÜYÜK RUH BİZDEN VE CAM GÖZLÜ ADAMDAN MUHAKKAK ÇOK BİLİR. YALNIZ ONUN SESİNİ DİNLEMEK ZORUNDAYIZ...
BEYAZ ADAMLARA RÜYANI NEDEN SÖYLEMEDİN?
SÖYLESEYDİM BENİMLE ALAY EDERLERDİ... BEYAZLAR SADECE ELLERİYLE DOKUNDUKLARI ŞEYLERE İNANIRLAR.
AMA BÖYLE, KÖPRÜYÜ SADECE PARA YÜZÜNDEN İSTEMEDİĞİNİ DÜŞÜNECEK OLURLARSA, TOPLARIYLA ASKERLERİNİ GÖNDERİRLER.
YAPAMAZLAR ONU... TOPRAKLARIN BENİM OLDUĞUNU GÖSTEREN MÜHÜRLERLE DOLU KÂĞIDI GÖRDÜLER.
ALBAY BUM ŞAN VE ŞEREF BUDALASIDIR. AMA DAMGALI KÂĞIDA KARŞI ÇOK SAYGISI VARDIR.
KAZAN'IN HAKKI VAR.
BU KONU KAPANDI, BİNBAŞI! KAZAN'IN ELİNDE TOPRAKLARIN KENDİSİNE VERİLDİĞİNE DAİR O KÂĞIT BULUNDUKÇA PARMAĞIMIZI BİLE KIMILDATAMAYIZ...
PUM
KAZAN'IN ELİNDE O KÂĞIT BULUNDUĞU SÜRECE...HA-HA.. EVET, ÖYLE YA... O KÂĞIT YARIN KAZAN'IN ELİNDE OLMAZSA...
CONTINUA

KIZIL PUMA KURNAZCA BİR HİLE İLE YORGUN KANAT'I KORKUTUP ASSAYBONİS KIZIL DERİLİLERİNE TOPRAKLARI SAĞLAYAN YAZILI ANLAŞMAYI ELE GEÇİRİR...
SİHİRBAZ !.. SİHİRBAZI ÇAĞIRIN !.. ÇADIRIMDA BİR CİN VAR !..
SİHİRBAZ MI ?.. KANAT, AFFEDERSİN AMA, SEN NESİN ?...
DOĞRU !.. SİHİRBAZ BENİM !.. OH, BAŞIMA GELENLER !.. ÇOK KORKUNÇ OLAN O ADAM BENİ PERİŞAN ETTİ !...
SİHİRLİ TAŞ !.. PUMA ONU GERİ VERMELİDİR BANA... O TAŞ OLMADAN ÇADIRIMA DÖNMEM !..
UYUYOR, NE MUTLU ONA !....
NE HABER, KANAT ?.. UYUYABİLMEK ÜMİDİYLE YATAKLARIMIZA DÖNEBİLİR MİYİZ ?..
TABİİ, TABİİ !.. TAŞ BENDEDİR, O CİN ARTIK BENİ RAHATSIZ ETMEYECEK !...
YERLİLERİN BİR ÖZDEYİŞİ VARDIR : "SİHİRBAZ, SEN KENDİNE BAK!.." DERLER. ÇOK DOĞRU !..
GECENİN SONRASI HİÇ BİR ÖNEMLİ ŞEY OLMADAN GEÇTİ.
KAZAN UYAN !..
NE VAR, KOCA BILDIRCIN ?.. BAŞKA BİR CİN Mİ GELDİ ?...
HAYIR, YATIŞINI DEĞİŞTİR, HORLUYORSUN !

ŞAFAK VAKTİ ...
KAĞIDI GETİRDİM, BİNBAŞI !..
MÜKEMMEL BİR İŞ OLDU, PUMA... SAVAŞTAN EMİN OLABİLİRSİN ARTIK !....
GÜNEŞ YÜKSELDİĞİ SIRADA...
KARICIĞIM, KÜÇÜK YAY İLE BALIK AVLAMAYA GİDİYORUZ.. YEMEK SAATİNE DOĞRU DÖNERİZ !..
AH, TABİATTAKİ HUZURA BAK !.. UYGARLIK, TRENİN DUMANIYLE GÜRÜLTÜSÜ DEĞİL, İŞTE BUDUR !..
BAK NE HOŞ SESSİZLİK !.. KUŞ SESLERİYLE NEHRİN ŞIRILTISINDAN BAŞKA BİR GÜRÜLTÜ İŞİTİLMİYOR !....
?!
BONG BONG BONG
TOCH TOCH TOCH
?!
GHERE GHERE GHERE
KLANG KLANG KLANG
AH, İŞTE BU OLMAZ !.. ŞİMDİ GÖSTERİRİM ONLARA !..
ŞİMDİ GÖSTERİRİZ ONLARA...

ÜZGÜNÜM KAZAN AMCA, AMA, ASKERİ MAKAMLARDAN KÖPRÜNÜN YAPIMINA BAŞLAMAK İÇİN EMİR ALDIM... BU İŞ HOŞUNUZA GİTMİYORSA ONLARA BAŞ VURUN !..
TABİİ, HEM DE HEMEN BAŞ VURACAĞIZ !..
TABİİ BAŞ VURACAĞIZ !..
HEY, SÖYLEDİKLERİMİ TEKRARLAMAKTAN VAZGEÇ !..
KANAT, KÜÇÜK ÇEKMECEYİ AL!.. GİDİP ALBAY BUM'A BİR ÇİFT SÖZ SÖYLİYELİM !...
HİÇ OLMAZSA İŞİN NE OLDUĞUNU ANLATIR MISIN BANA ?
O ALÇAKLAR ENGEL OLMAMIZA ALDIRMAYIP KÖPRÜYÜ YAPMAYA BAŞLAMIŞLAR!..
DERHAL ALBAYI GÖRMEK İSTİYORUM !..
TEĞMEN FLİNT SİZİ ALBAY'A GÖTÜRÜR !..
NE OLUYOR, KAZAN AMCA? SENİ KEYİFSİZ GÖRÜYORUM !..
ÖYLEYİM !.. SİZ BEYAZLAR ANLAŞMALARA SAYGI GÖSTERMİYORSUNUZ !..

HANGİ ANLAŞMADAN SÖZ EDİYORSUN, KAZAN AMCA?..
TOPRAĞIN TEMELLİ TEMELLİ OLARAK BANA VERİLMESİYLE İLGİLİ ANLAŞMA !.. DAHA DÜN, KENDİNİZ DE GÖRDÜNÜZ ONU !..
OLABİLİR, AMA BEN UNUTKAN OLDUM !.. DARILMAZSAN YİNE GÖREBİLİR MİYİM ?..
KANAT, KÂĞIDI VER !..
KAĞIT YOK !....
NE ?!... OLAMAZ !
İYİCE BAK, KANAT !.. OLMASI LÂZIM !.. HEP ORADA DURUYORDU !..
NE GEZER, GERÇEKTEN YOK !..
UUH... MİYOP BİNBAŞININ GÜLÜMSEMESİ HOŞUMA GİTMİYOR !..
ARTIK BU OYUN YETER, KAZAN AMCA... KARŞINDA APTAL YOK... HAKKIN OLDUĞUNU SÖYLÜYORSAN, YAZILI ANLAŞMA İLE GEL... YOKSA HİÇ ZAHMET EDİP YORULMA !..
TEĞMEN, KAPIYA GÖTÜR ONLARI !..
SBAM!

ÖZET: MİYOP BİNBAŞI, KIZIL PUMA'NIN YARDIMIYLA, TOPRAK SAHİBİ OLMALARINI KESİNLİKLE SAĞLAYAN ANLAŞMAYI ASSAYBONİS'LERDEN ALIR...
ANLAŞMAYI NE YAPACAĞIZ ALBAYIM?.. KASAYA KOYALIM MI ?...
ÖYLE BİR ŞEY AKLIMDAN BİLE GEÇMEZ!..
AÇIK KONUŞALIM BİNBAŞIM, ONU YERLİLERDEN ÇALMAK SİZİN AKLINIZA GELDİ... BENİM HİÇ BİR İLGİM YOK... HATTA ANLAŞMANIN SİZDE OLDUĞUNU DA BİLİYORUM...
FAKAT... HIM... HAM... HUM. ŞARALOP... SİZ OYUNA GELMİŞŞİNİZ!..
OYUN MU?!... BEN BİR AMERİKAN SUVARİ ALBAYIM, BATI'YA OYUN OYNAMAYA DEĞİL, YURDU SAVUNMAYA GELDİM... KARŞIMDA BAZI TERİMLERİ KULLANMAMANIZI SİZE TAVSİYE EDERİM, BUNU DA UNUTMAYIN, BİNBAŞIM...
BEN ANLAŞMANIN ARTIK KAZAN AMCA'DA OLMADIĞINI ÖĞRENMEKLE YETİNDİM, O KADAR... ŞİMDİ BENİ YALNIZ BIRAKMANIZI RİCA EDİYORUM...
BU MİYOP, ADİ VE GÖRGÜSÜZ BİR ADAM. TABİİ BENİM DE GÖZÜM YÜKSEKLERDE... GENERAL OLMAK İSTİYORUM... BUNU KİM İNKÂR EDEBİLİR... AMA KİMSEYE ZARAR VERMEK İSTEMEM!..
BEBBİ, ANLIYORSUN, DEĞİL Mİ?. BİRİ ANLAŞMAYI ÇALDI!...
BU İŞTE MİYOP'UN PARMAĞI OLDUĞUNA BAHSE GİRERİM, AMA BUNU KAZAN'A SÖYLİYEMEM...
FAKAT KÖPRÜYÜ ATMAK İÇİN BUNDAN FAYDALANACAKLARINI SANIYORLARSA ALDANIYORLAR... BU KEZ HERŞEYE, HATTA SAVAŞMAYA BİLE HAZIRIM. O KÖPRÜ YAPILMAYACAK...

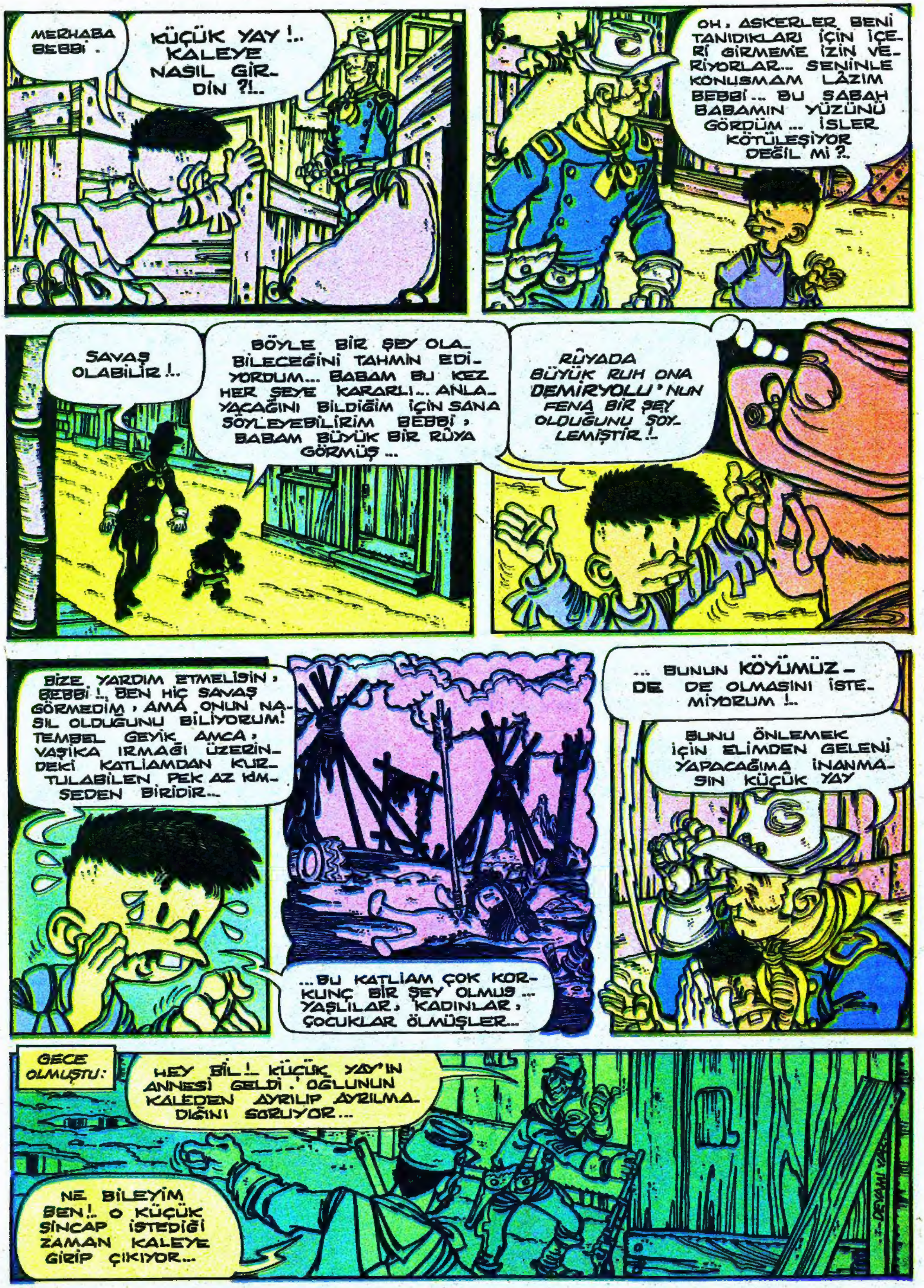
MERHABA BEBBİ.
KÜÇÜK YAY !.. KALEYE NASIL GİR- DİN ?!..
OH, ASKERLER BENİ TANIDIKLARI İÇİN İÇE- Rİ GİRMEME İZİN VE- RİYORLAR... SENİNLE KONUŞMAM LAZIM BEBBİ... BU SABAH BABAMIN YÜZÜNÜ GÖRDÜM... İŞLER KÖTÜLEŞİYOR DEĞİL Mİ ?..
SAVAŞ OLABİLİR !..
BÖYLE BİR ŞEY OLA- BİLECEĞİNİ TAHMİN EDİ- YORDUM... BABAM BU KEZ HER ŞEYE KARARLI... ANLA- YACAĞINI BİLDİĞİM İÇİN SANA SÖYLEYEBİLİRİM BEBBİ, BABAM BÜYÜK BİR RÜYA GÖRMÜŞ...
RÜYADA BÜYÜK RUH ONA DEMİRYOLU'NUN FENA BİR ŞEY OLDUĞUNU SÖY- LEMİŞTİR !..
BİZE YARDIM ETMELİSİN, BEBBİ !.. BEN HİÇ SAVAŞ GÖRMEDİM, AMA ONUN NA- SIL OLDUĞUNU BİLİYORUM! TEMBEL GEYİK AMCA, VAŞİKA IRMAĞI ÜZERİN- DEKİ KATLİAMDAN KUR- TULABİLEN PEK AZ KİM- SEDEN BİRİDİR...
...BU KATLİAM ÇOK KOR- KUNÇ BİR ŞEY OLMUŞ... YAŞLILAR, KADINLAR, ÇOCUKLAR ÖLMÜŞLER...
... BUNUN KÖYÜMÜZ- DE DE OLMASINI İSTE- MİYORUM !..
BUNU ÖNLEMEK İÇİN ELİMDEN GELENİ YAPACAĞIMA İNANMA- SIN KÜÇÜK YAY
GECE OLMUŞTU:
HEY BİL !.. KÜÇÜK YAY'IN ANNESİ GELDİ. OĞLUNUN KALEDEN AYRILIP AYRILMA- DIĞINI SORUYOR...
NE BİLEYİM BEN !.. O KÜÇÜK SİNCAP İSTEDİĞİ ZAMAN KALEYE GİRİP ÇIKIYOR...
...DEVAMI VAR

HER HALDE ÇOKTAN ÇIKMIŞTIR BAYAN... BU SAATTE KALEDE HERKES UYKUDADIR...
BELKİ KENDİSİYLE KARŞILAŞMADI. AMA, MUHAKKAK KÖYE DÖNMÜŞTÜR...
O ÇAPKININ BENDEN ÇEKECEĞİ VAR...
FAKAT KALEDEKİLERİN HEPSİ UYUMUYORDU...
SAVAŞIN ÖNÜNE, ANCAK ANLAŞMAYI KAZANA GERİ VERMEKLE GEÇİLEBİLİR... ONU NEREDE ARAYACAĞIMI BİLİYORUM...
MİYOP BİNBAŞI MUHAKKAK UYUMUŞTUR... AMA HER BAKIMDAN TEDBİRLİ OLMAM DAHA İYİ OLUR...
ELLER YUKARI, TEĞMEN FLINT!..
ODA KARANLIK VE YÜZÜNÜZDE BANT OLDUĞU HALDE SİZİ NASIL TANIDIĞIMI MERAK EDİYORSUNUZ, DEĞİL Mİ ?..
BUNU KENDİN SÖYLEDİN, PİS YILAN!..

SEVGİLİ TEĞMEN, GELECEĞİNİZİ BİLİYORDUM... AMA BU DEFA YERLİ ARKADAŞLARINIZA YARDIM EDEMİYECEKSİNİZ !.
BU SÖZLERİNİZDE BİR AÇIKLAMA SEZİLİYOR... ASSAYBONİS KIZILDERİLİLERİNDEN ANLAŞMAYI SİZ ÇALDINIZ, ÖYLE DEĞİL Mİ BİNBAŞIM ?...
İŞİNİZE GELDİĞİ GİBİ DÜŞÜNMEKTE SERBESTSİNİZ... FAKAT ŞİMDİ YÜRÜYÜN: RAHAT BİR HÜCRE AYIRDIM SİZE !.
ALBAYLA KONUŞMAK İSTİYORUM !.
ALBAY UYUYOR ŞİMDİ ... ONU RAHATSIZ ETMEK NEZAKETSİZLİK OLUR... KENDİSİYLE YARIN SABAH KONUŞURSUN...
PUM
... TABİİ ALBAY YARIN UYANDIĞI ZAMAN SİZİNLE GÖRÜŞMEK İSTERSE... BİLİYORSUNUZ, YERLİLERLE SAVAŞ KAPIYA DAYANDI... ALBAYIN ÇOK İŞİ VAR...
HAPI YUTTUM DEMEKTİR... YERLİLERİN BANA EN ÇOK İHTİYACI OLDUĞU BİR ANDA ÇOK SERSEMCE KAFESE GİRDİM...
HEYY... BEBBİ ..... PISSTT... BEBBİ .....
FAKAT BU SES.....

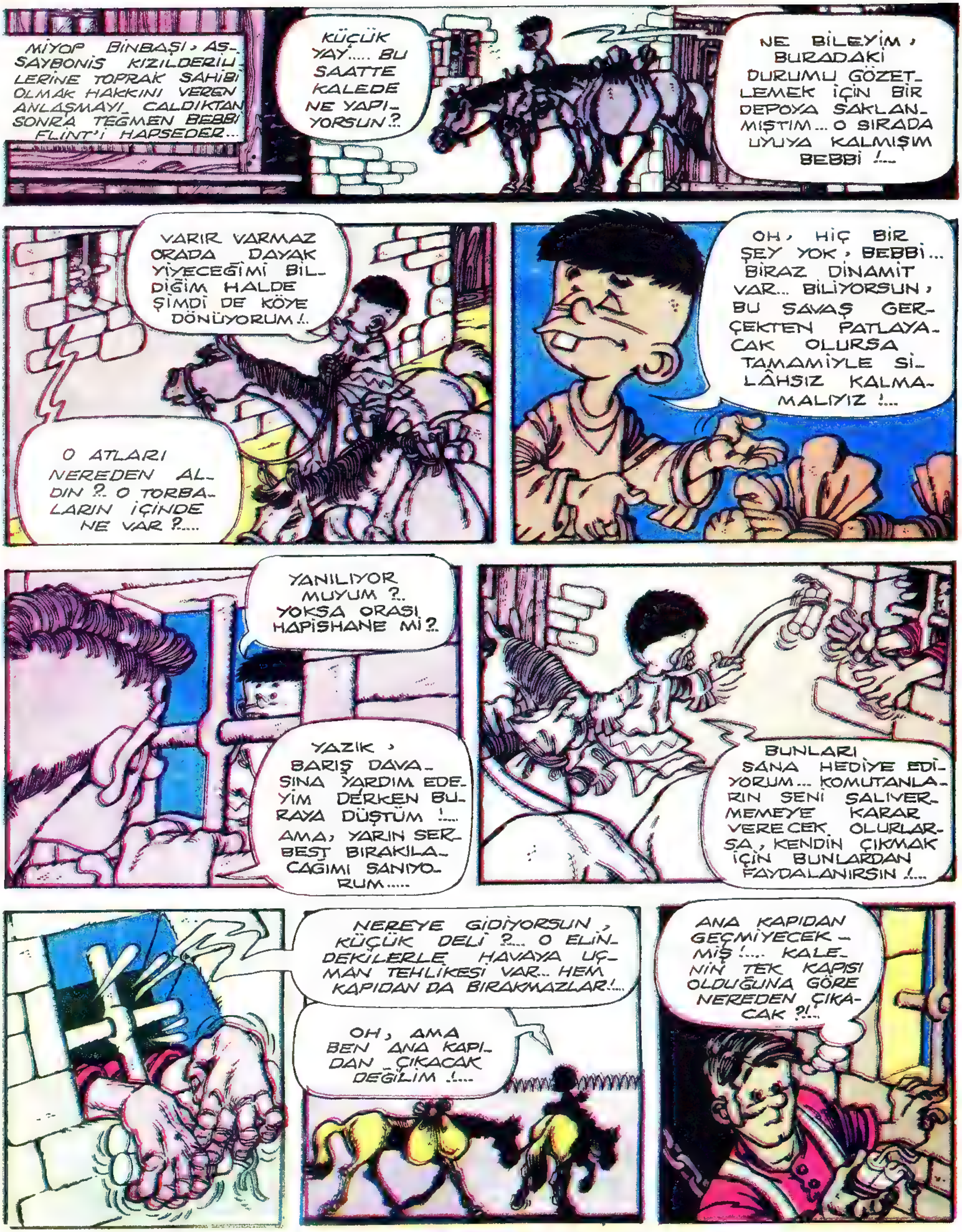
MİYOP BİNBAŞI, ASSAYBONİS KIZILDERİLİLERİNE TOPRAK SAHİBİ OLMAK HAKKINI VEREN ANLAŞMAYI ÇALDIKTAN SONRA TEĞMEN BEBBİ FLİNT'İ HAPSEDER...
KÜÇÜK YAY..... BU SAATTE KALEDE NE YAPIYORSUN ?
NE BİLEYİM, BURADAKİ DURUMU GÖZETLEMEK İÇİN BİR DEPOYA SAKLANMIŞTIM... O SIRADA UYUYA KALMIŞIM BEBBİ !...
VARIR VARMAZ ORADA DAYAK YİYECEĞİMİ BİLDİĞİM HALDE ŞİMDİ DE KÖYE DÖNÜYORUM !..
O ATLARI NEREDEN ALDIN ?.. O TORBALARIN İÇİNDE NE VAR ?....
OH, HİÇ BİR ŞEY YOK, BEBBİ... BİRAZ DİNAMİT VAR... BİLİYORSUN, BU SAVAŞ GERÇEKTEN PATLAYACAK OLURSA TAMAMİYLE SİLÂHSIZ KALMAMALIYIZ !...
YANILIYOR MUYUM ?.. YOKSA ORASI HAPİSHANE Mİ ?..
YAZIK, BARIŞ DAVASINA YARDIM EDEYİM DERKEN BURAYA DÜŞTÜM !.... AMA, YARIN SERBEST BIRAKILACAĞIMI SANIYORUM.....
BUNLARI SANA HEDİYE EDİYORUM... KOMUTANLARIN SENİ SALIVERMEMEYE KARAR VERECEK OLURLARSA, KENDİN ÇIKMAK İÇİN BUNLARDAN FAYDALANIRSIN !...
NEREYE GİDİYORSUN, KÜÇÜK DELİ ?... O ELİNDEKİLERLE HAVAYA UÇMAN TEHLİKESİ VAR... HEM KAPIDAN DA BIRAKMAZLAR !...
OH, AMA BEN ANA KAPIDAN ÇIKACAK DEĞİLİM !...
ANA KAPIDAN GEÇMİYECEKMİŞ !.... KALENİN TEK KAPISI OLDUĞUNA GÖRE NEREDEN ÇIKACAK ?!...

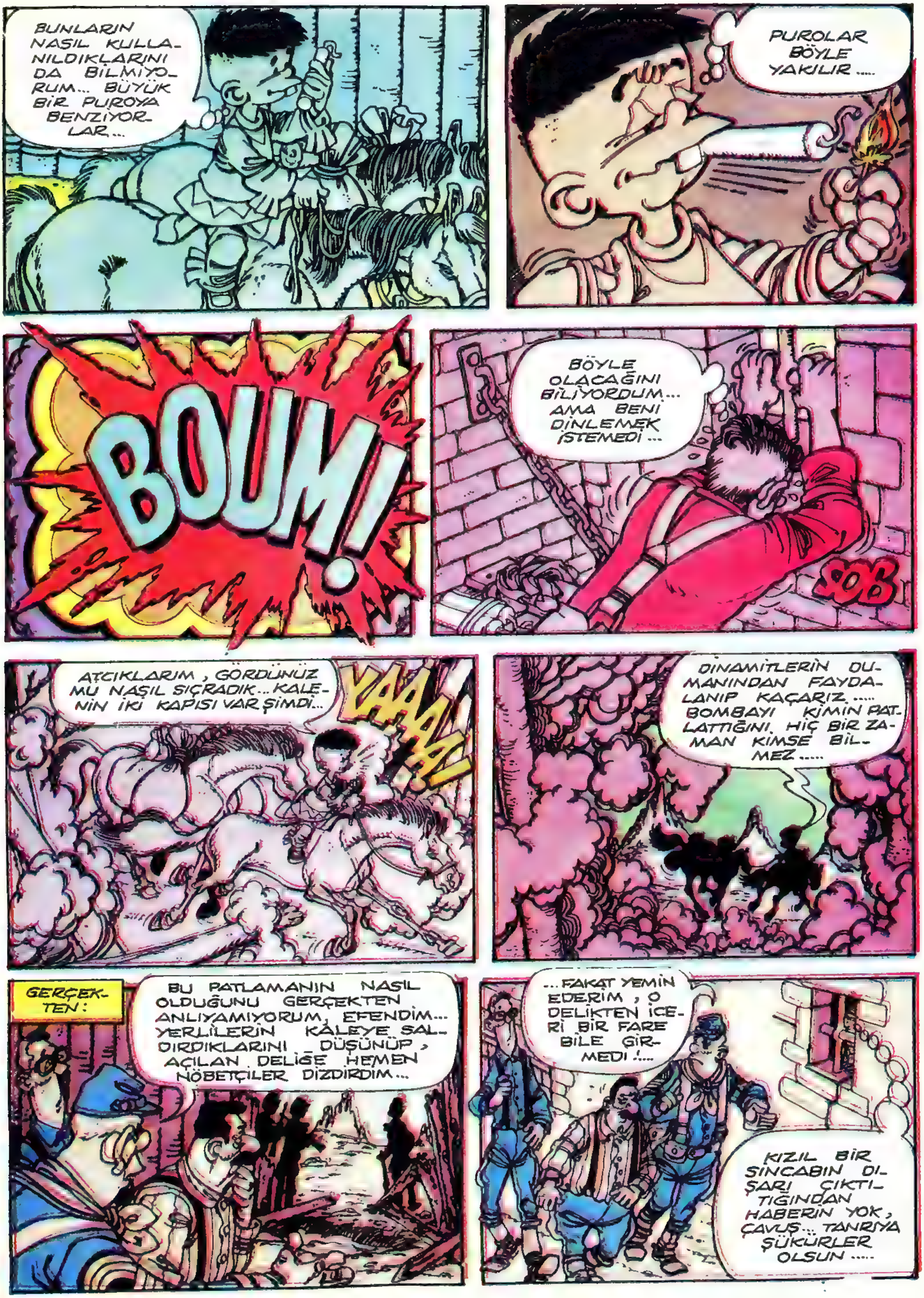
BUNLARIN NASIL KULLANILDIKLARINI DA BİLMİYORUM... BÜYÜK BİR PUROYA BENZİYORLAR...
PUROLAR BÖYLE YAKILIR .....
BOUM!
BÖYLE OLACAĞINI BİLİYORDUM... AMA BENİ DİNLEMEK İSTEMEDİ ...
SOB
ATCIKLARIM, GÖRDÜNÜZ MÜ NASIL SIÇRADIK... KALENİN İKİ KAPISI VAR ŞİMDİ...
YAAAA!
DİNAMİTLERİN DUMANINDAN FAYDALANIP KAÇARIZ..... BOMBAYI KİMİN PATLATTIĞINI HİÇ BİR ZAMAN KİMSE BİLMEZ.....
GERÇEKTEN:
BU PATLAMANIN NASIL OLDUĞUNU GERÇEKTEN ANLIYAMIYORUM, EFENDİM... YERLİLERİN KALEYE SALDIRDIKLARINI DÜŞÜNÜP, AÇILAN DELİĞE HEMEN NÖBETÇİLER DİZDİRDİM...
...FAKAT YEMİN EDERİM, O DELİKTEN İÇERİ BİR FARE BİLE GİRMEDİ!...
KIZIL BİR SİNCABIN DIŞARI ÇIKTIĞINDAN HABERİN YOK, ÇAVUŞ... TANRIYA ŞÜKÜRLER OLSUN.....

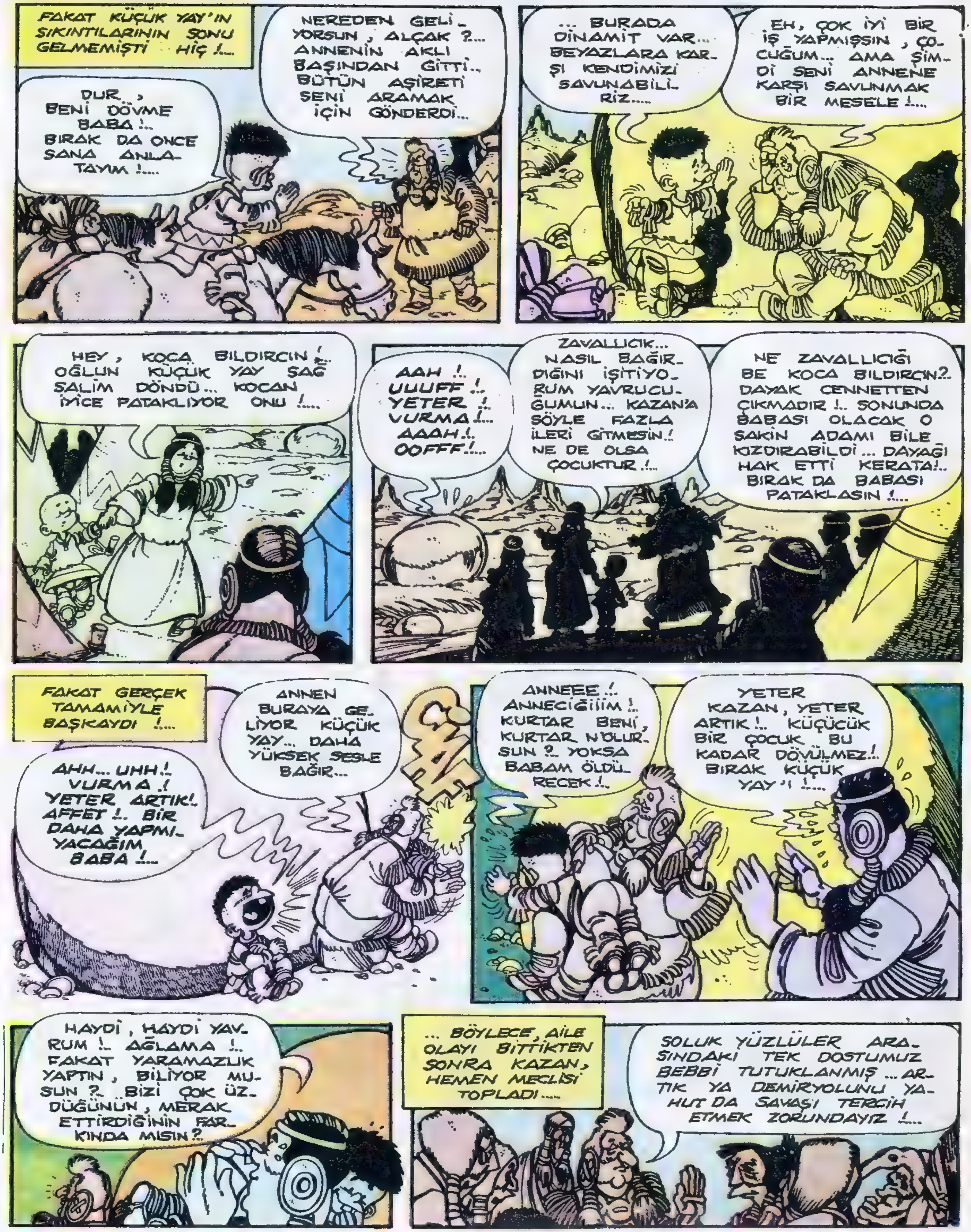
FAKAT KÜÇÜK YAY'IN SIKINTILARININ SONU GELMEMİŞTİ HİÇ !...
NEREDEN GELİYORSUN, ALÇAK ?... ANNENİN AKLI BAŞINDAN GİTTİ.. BÜTÜN AŞİRETİ SENİ ARAMAK İÇİN GÖNDERDİ...
DUR.., BENİ DÖVME BABA !.. BIRAK DA ÖNCE SANA ANLATAYIM !...
... BURADA DİNAMİT VAR... BEYAZLARA KARŞI KENDİMİZİ SAVUNABİLİRİZ....
EH, ÇOK İYİ BİR İŞ YAPMIŞSIN, ÇOCUĞUM... AMA ŞİMDİ SENİ ANNENE KARŞI SAVUNMAK BİR MESELE !...
HEY, KOCA BILDIRCIN !... OĞLUN KÜÇÜK YAY SAĞ SALİM DÖNDÜ... KOCAN İYİCE PATAKLIYOR ONU !...
AAH !.. UUUFF !.. YETER !.. VURMA !... AAAH !.. OOFFF !...
ZAVALLICIK... NASIL BAĞIRDIĞINI İŞİTİYORUM YAVRUCUĞUMUN... KAZAN'A SÖYLE FAZLA İLERİ GİTMESİN ! NE DE OLSA ÇOCUKTUR !...
NE ZAVALLICIĞI BE KOCA BILDIRCIN ?.. DAYAK CENNETTEN ÇIKMADIR !.. SONUNDA BABASI OLACAK O SAKİN ADAMI BİLE KIZDIRABİLDİ ... DAYAĞI HAK ETTİ KERATA !.. BIRAK DA BABASI PATAKLASIN !...
FAKAT GERÇEK TAMAMİYLE BAŞKAYDI !...
ANNEN BURAYA GELİYOR KÜÇÜK YAY... DAHA YÜKSEK SESLE BAĞIR...
AHH... UHH !.. VURMA ! YETER ARTIK !. AFFET !.. BİR DAHA YAPMIYACAĞIM BABA !...
ANNEEE !.. ANNECİĞİİİM !.. KURTAR BENİ, KURTAR N'OLUR SUN ?.. YOKSA BABAM ÖLDÜRECEK !..
YETER KAZAN, YETER ARTIK !.. KÜÇÜCÜK BİR ÇOCUK BU KADAR DÖVÜLMEZ !.. BIRAK KÜÇÜK YAY'I !...
HAYDİ, HAYDİ YAVRUM !.. AĞLAMA !.. FAKAT YARAMAZLIK YAPTIN, BİLİYOR MUSUN ?.. BİZİ ÇOK ÜZDÜĞÜNÜN, MERAK ETTİRDİĞİNİN FARKINDA MISIN ?..
... BÖYLECE, AİLE OLAYI BİTTİKTEN SONRA KAZAN, HEMEN MECLİSİ TOPLADI....
SOLUK YÜZLÜLER ARASINDAKİ TEK DOSTUMUZ BEBBİ TUTUKLANMIŞ ... ARTIK YA DEMİRYOLUNU YAHUT DA SAVAŞI TERCİH ETMEK ZORUNDAYIZ !...

BEN ANLAŞMANIN NASIL KAYBOLDUĞUNU HÂLÂ MERAK EDİYORUM... BÜTÜN SIKINTILARIMIZIN NEDENİ DE BUDUR, ARKADAŞLAR...
...DÜŞÜNDÜĞÜM İÇİN TİKSİNTİ DUYUYORUM, AMA ARAMIZDA BİR CASUS BULUNDUĞUNU KABUL ETMELİYİZ...
BABALIK, İSTEDİĞİN KADAR YÜZÜME BAK.!. NASIL OLSA ELİNDE DELİL YOK !...
ASSAYBONİS'LERİN TARİHİNDE EN UZUN SÜREN TOPLANTI OLDU BU...
KARDEŞLERİM, BÜYÜK RUH'UN, HALKIMIZIN YARARINA OLARAK BANA GÖSTERDİĞİ BÜYÜK RÜYAYI SİZLERE AÇIKLADIM... SİZLER DE ŞİMDİ KAFANIZI ÇALIŞTIRIN VE KARARINIZI VERİN !...
ERTESİ GÜN ŞAFAK VAKTİ...
TUM DA DA DUM! TUM DA DA DUM
İŞİTİYOR MUSUNUZ, ALBAYIM ?. SAVAŞ TRAMPETLERİ ÇALIYOR !...
DAK
NİHAYET KARAR VERDİLER !.. NİHAYET GENERAL OLACAĞIM !...
HA, HA, HA... NİHAYET ALBAY OLACAĞIM !...
ÇETİN BİR MÜCADELE OLACAK, KARDEŞLERİM... KADIN VE ÇOCUKLAR ÖLEBİLİRLER, AMA SAVAŞ BALTASINI SAPLADIĞIMIZ TOPRAKTAN ÇIKARMANIN ZAMANI GELDİ...
SİZE SÖZ VERİYORUM KARDEŞLERİM, ZAFER BİZİM OLACAKTIR... BEYAZLARIN KUVVETLERİNİN İŞARETİ OLAN KÖPRÜ, KATİYEN BİTİRİLMEYECEKTİR.....
SAVAŞIN, "KÖPRÜ" ADIYLA ÇIKACAK OLAN BUNDAN SONRAKİ BÖLÜME ERTELENDİĞİNİ NAZİK OKUYUCULARIMIZA BİLDİRİRİZ.....

ALBAY BUM — Köprü

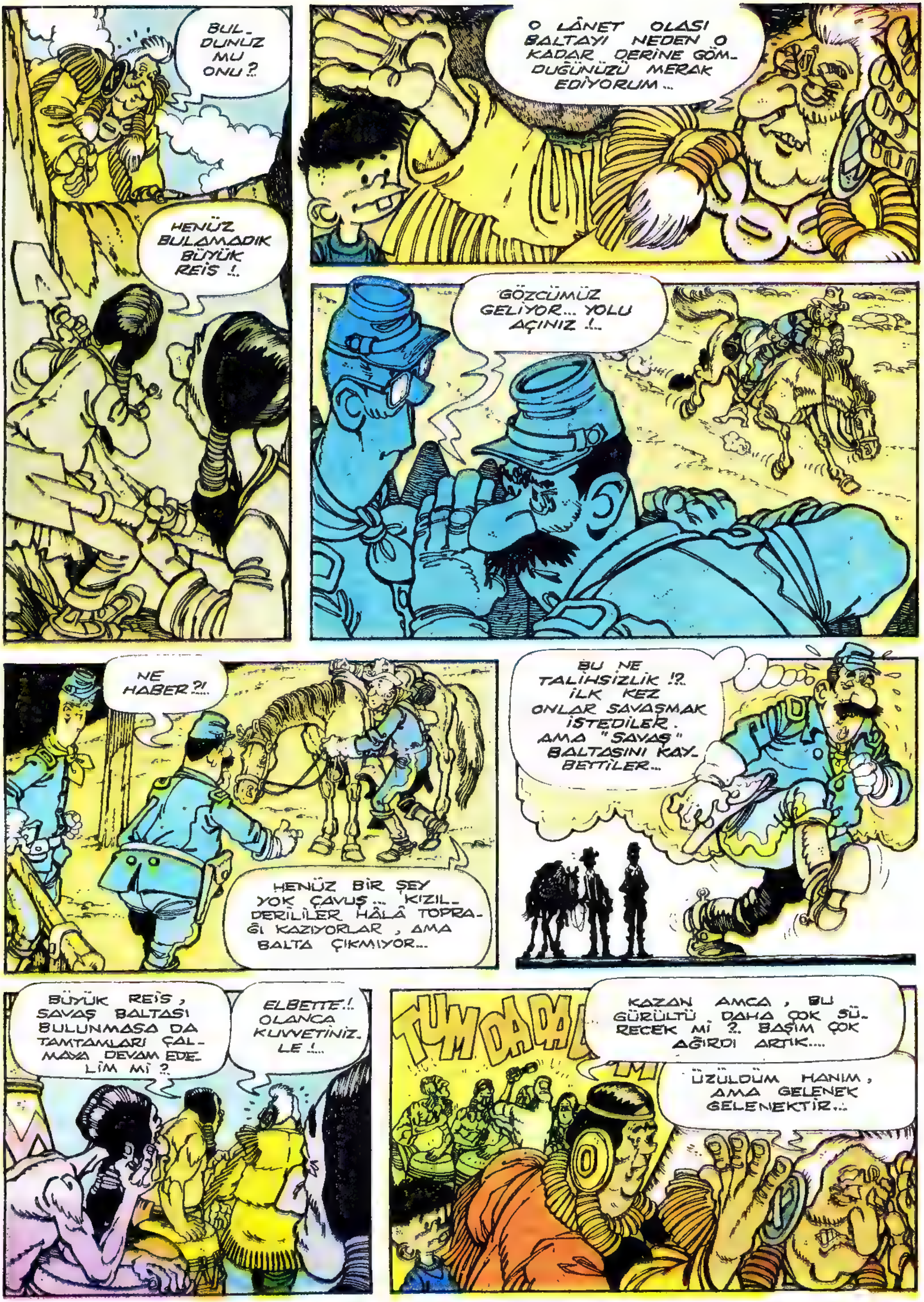
BUL-DUNUZ MU ONU ?..
O LÂNET OLASI BALTAYI NEDEN O KADAR DERİNE GÖM-DUĞUNUZU MERAK EDİYORUM...
HENÜZ BULAMADIK BÜYÜK REİS !..
GÖZCÜMÜZ GELİYOR... YOLU AÇINIZ !..
NE HABER ?!...
HENÜZ BİR ŞEY YOK ÇAVUŞ... KIZIL-DERİLİLER HÂLÂ TOPRA-ĞI KAZIYORLAR , AMA BALTA ÇIKMIYOR...
BU NE TALİHSİZLİK !?. İLK KEZ ONLAR SAVAŞMAK İSTEDİLER. AMA "SAVAŞ" BALTASINI KAY-BETTİLER...
BÜYÜK REİS , SAVAŞ BALTASI BULUNMASA DA TAMTAMLARI ÇAL-MAYA DEVAM EDE-LİM Mİ ?..
ELBETTE !. OLANCA KUVVETİNİZ-LE !..
TUM DA DA
KAZAN AMCA , BU GÜRÜLTÜ DAHA ÇOK SÜ-RECEK Mİ ?. BAŞIM ÇOK AĞIRDI ARTIK....
ÜZÜLDÜM HANIM , AMA GELENEK GELENEKTİR...

O DELİK NE İŞE YARIYOR KAZAN ?...
GÖMDÜĞÜMÜZ SAVAŞ BALTAMIZI ARIYORUZ... ORADA OLACAKTI, AMA, BİR TÜRLÜ BULAMIYORUZ !...
ORADA MI GÖMÜLÜ OLACAKTI DEDİN !?... GERÇEKTEN İHTİYARLIYORSUN ARTIK...O BALTANIN NE OLDUĞUNU HATIRLAMIYORSUN
NEDEN?. NE OLDU PEKİ BALTAMIZ?.
ONU SEN BANA ARMAĞAN ETMEMİŞ MİYDİN ?... ONU TEMELLİ OLARAK GÖMMEYE KARAR VERDİĞİN ZAMAN, BİRİCİK KESKİN BALTA OLDUĞUNU SÖYLEMİŞTİM SANA... UNUTTUN MU ?...
YAA, ÖYLE Mİ ?. BALTA HÂLÂ SENDE Mİ ?.
GEL BENİMLE ... KIRILDIĞI İÇİN SAPINI DEĞİŞTİRTTİM ..... AMA BALTA ESKİSİ GİBİ !...
SSSST !... YAVAŞ KONUŞ.. DUYMASINLAR....
BALTA İLE O DELİĞE DALAR, ONU ORADA BULMUŞ GİBİ YAPARIM ... BENİ REZİL OLMAKTAN KURTAR... KABİLEM KORKUNÇ DEREDE TUTUCUDURLAR... BALTA NEREDE ?
NEREDE OLACAK, ODUN SEPETİNİN İÇİNDE, KAZAN AMCA !...
FA... FAKAT, BALTA YOK SEPETTE !...
KİM ALMIŞ OLABİLİR ONU ORADAN !?.. HEP ORADAYDI !...
KÜÇÜK YAY NEREDE ?. AZ ÖNCE YANIMIZDAYDI !...

KÜÇÜK YAY'IN NE İLGİSİ VAR ONUNLA?
KAYBOLAN HER ŞEYDE ONUN PARMAĞI VARDIR... YAYIMI HATIRLAMIYOR MUSUN?
BİLİYORDUM BUNU!.. BİR KEZ HATA İŞLEYİNCE, ÖLÜNCEYE KADAR DAMGALANIRSIN!..
...AMA BU DEFA VİCDANIM RAHAT!.. BİR HIRSIZLIK DEĞİL, SON DERECE ÖVÜLECEK BİR İŞ YAPTIM!..
...BALTA DA, SAVAŞ DA YOK.. NE SAVAŞ OLSUN NE DE HER ŞEY MAHVOLSUN!..
İKİNCİ GÖZCÜ DE DÖNDÜ VE KÖTÜ HABERLER GETİRDİ, ALBAYIM: BALTA BULUNAMAMIŞ!....
EYVAH, YANDIM!.. BALTA OLMAYINCA SAVAŞ OLMAZ!.. SAVAŞ OLMAYINCA DA TERFİ EDEMEM!..
BU ARADA KALENİN BİR HÖCRESİNDE.....
TUM TUM TUM TUM
AÇINIZ!.. ALBAYLA KONUŞMAK İSTİYORUM!..
AÇIN ŞU KAPIYI, AÇIN!!!
SBUM

TEĞMEN FLİNT SİZİNLE KONUŞMAK İSTİYOR, EFENDİM... ONU DİNLEMEZSE KAPALI BULUNDUĞU HÖCRENİN KAPISINI YIKMASINDAN KORKUYORUM...
KÖPRÜNÜN YAPILMASINI ENGELLEMEK İÇİN KAZAN AMCA KARARLIDIR....
PEKİ, TEĞMEN FLİNT'İ DAİREME GÖTÜRÜN HEMEN !...
BİNBAŞI, FLİNT'İN ELİNDE, SUÇLU OLDUĞUNUZA DAİR DELİL BULUNMADIĞINDAN EMİN MİSİNİZ ?...
HAYIR EFENDİM... SADECE ŞÜPHE EDİYOR... ASSAYBONİS' LERDEN ÇALDIĞIMIZ ANLAŞMAYI ELE GEÇİREBİLECEĞİNİ UMARAK, TEĞMEN FLİNT, GECE VAKTİ ODAMA GİRDİ.....
... FAKAT ANLAŞMAYI BULAMADI... ÇÜNKÜ O DEĞERLİ KÂĞIDI HEP YANIMDA TAŞIYORUM...
ÖYLE İSE, ONA GÖRE DAHA ELVERİŞLİ DURUMDAYIZ !...
PEKİ TEĞMEN FLİNT, BANA BU KADAR ACELE SÖYLEMEK İSTEDİĞİNİZ ŞEY NEDİR ?..
EFENDİM, BURADA BULUNAN MİYOP BİNBAŞIYI, ASSEYBONİS' LERDEN, BU TOPRAKLARIN KENDİLERİNE VERİLDİĞİNİ BELİRTEN ANLAŞMAYI ÇALMIŞ OLMAKLA SUÇLUYORUM...
... BU BELGE ELLERİNDE OLMAYINCA, YERLİLER HAKLARINI SİLÂHLA SAVUNMAK ZORUNDA KALACAKLAR... VE BİR ÇOK İNSAN BOŞ YERE CAN VERECEK !...
SUÇLAMANIZ ÇOK AĞIRDIR, TEĞMEN !... İDDİANIZI İSPATLAYACAK DELİL VAR MI ELİNİZDE ?...
ŞEY... İŞTE... DOĞRU !...
ELİNİZDE HİÇ BİR DELİL OLMADAN BİR ÜSTÜNÜZÜ BÖYLE BİR ŞEYLE SUÇLADIĞINIZI MI SÖYLEMEK İSTİYORSUNUZ ?...
GERÇEKTEN ... ÖYLE EFENDİM... AMA BEN EMİNİM !...

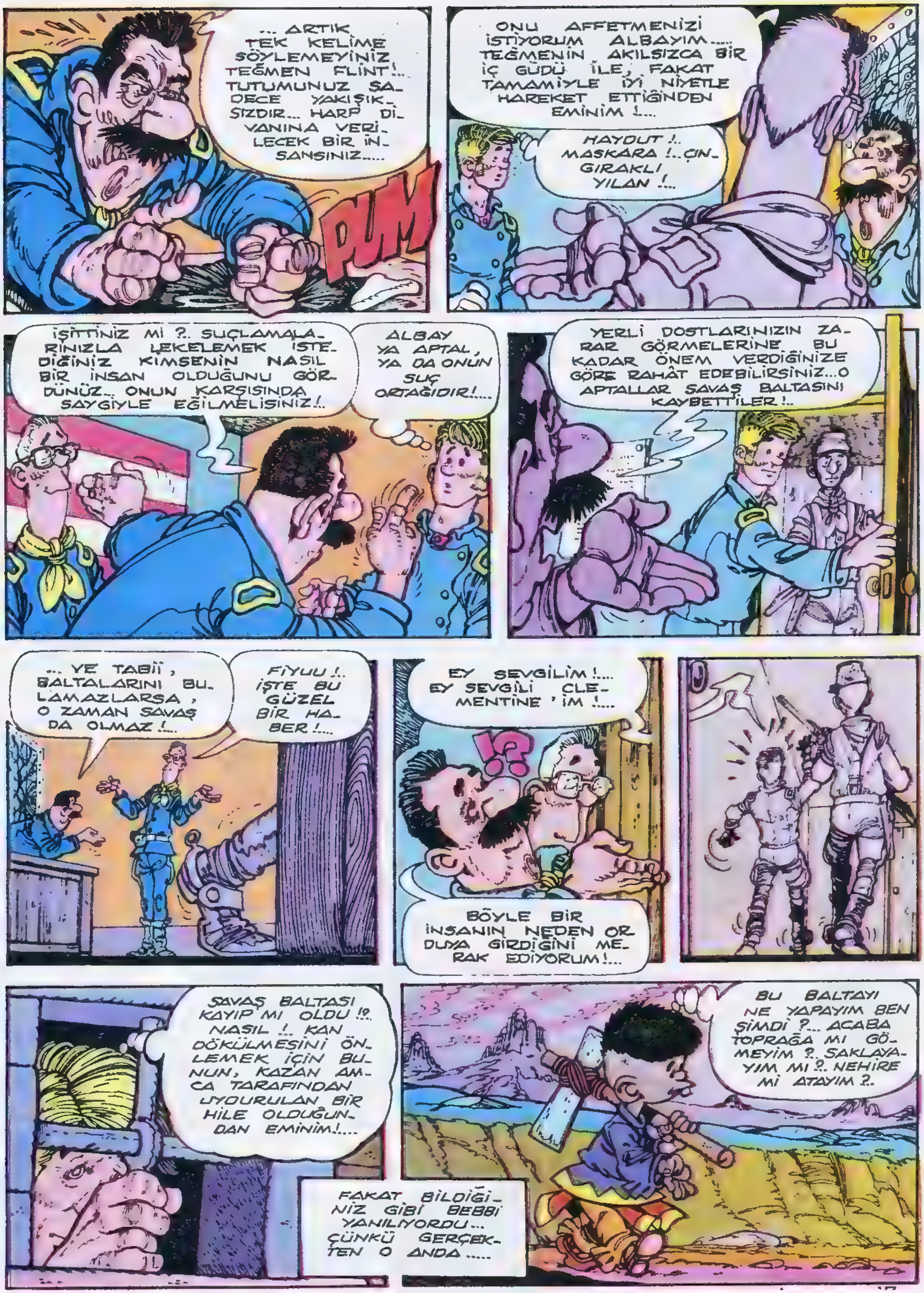
... ARTIK TEK KELİME SÖYLEMEYİNİZ TEĞMEN FLINT!... TUTUMUNUZ SADECE YAKIŞIKSIZDIR... HARP DİVANINA VERİLECEK BİR İNSANSINIZ.....
PUM
ONU AFFETMENİZİ İSTİYORUM ALBAYIM..... TEĞMENİN AKILSIZCA BİR İÇ GÜDÜ İLE, FAKAT TAMAMİYLE İYİ NİYETLE HAREKET ETTİĞİNDEN EMİNİM !....
HAYDUT !.. MASKARA !.. ÇINGIRAKLI YILAN !...
İŞİTTİNİZ Mİ ?.. SUÇLAMALARINIZLA LEKELEMEK İSTEDİĞİNİZ KİMSENİN NASIL BİR İNSAN OLDUĞUNU GÖRDÜNÜZ.. ONUN KARŞISINDA SAYGIYLE EĞİLMELİSİNİZ !..
ALBAY YA APTAL, YA DA ONUN SUÇ ORTAĞIDIR !....
YERLİ DOSTLARINIZIN ZARAR GÖRMELERİNE BU KADAR ÖNEM VERDİĞİNİZE GÖRE RAHAT EDEBİLİRSİNİZ...O APTALLAR SAVAŞ BALTASINI KAYBETTİLER !..
... YE TABİİ, BALTALARINI BULAMAZLARSA, O ZAMAN SAVAŞ DA OLMAZ !...
FİYUU !.. İŞTE BU GÜZEL BİR HABER !...
EY SEVGİLİM !.... EY SEVGİLİ CLEMENTINE'İM !....
!?
BÖYLE BİR İNSANIN NEDEN ORDUYA GİRDİĞİNİ MERAK EDİYORUM !...
SAVAŞ BALTASI KAYIP MI OLDU !?. NASIL !.. KAN DÖKÜLMESİNİ ÖNLEMEK İÇİN BUNUN, KAZAN AMCA TARAFINDAN UYDURULAN BİR HİLE OLDUĞUNDAN EMİNİM !....
FAKAT BİLDİĞİNİZ GİBİ BEBBİ YANILIYORDU... ÇÜNKÜ GERÇEKTEN O ANDA.....
BU BALTAYI NE YAPAYIM BEN ŞİMDİ ?... ACABA TOPRAĞA MI GÖMEYİM ?. SAKLAYAYIM MI ?.. NEHİRE Mİ ATAYIM ?..

VER O BALTAYI BANA !...
!?
HAYDİ , VER ONU! ÇOCUK OYUNCAĞI DEĞİLDİR O!
VEREMEM , KIZIL PUMA !... İSTİYORSAN GELİP AL!...
Hi, Hi, Hi !... İŞİTTİNİZ Mİ ?.. KASABANIN KÜÇÜK MASKARASI, BÜYÜK PUMA'YA MEYDAN OKUYOR!...
AMA ŞAKA YETER ARTIK !... HAYDİ , VUR BENİ BAKALIM BACAKSIZ !... YOKSA O BALTAYI KALDIRAMIYOR MUSUN ?...
TÜYÜNE NİŞAN ALDIM , PUMA !...
!!
ZİP!
FLOP!
YİNE DENEMEK İSTER MİSİN , PUMA?... ÖLMEK İÇİN ÇOK GÜZELDİR BU... NE DERSİN ?...

HEY, YAPTIĞIN ŞARLATANLIK YETER ARTIK, KÜÇÜK KARDEŞ !... ARKANA BAK; ADAMLARIM SENİ SARDI...!...
HEH, HEH, HE..! DÜNYA KADAR ESKİDİR BU HİLE !....
AHAH
PLOFF
İŞTE BALTA, REİSİM !...
HELE ŞÜKÜR !...
KARDEŞİN İÇİN ÜZÜLDÜK, PUMA...ONU BİRAZ ÇİĞNEDİK !...
SAÇMA... O KÜÇÜK YILAN YEDİ CANLIDIR !...
PUMA BALTAYI BABAMA VERECEK... SAVAŞ OLACAK !...
HEMEN ROBBİ'YE HABER VERMELİYİM..... AMA O ŞİMDİ HAPİSTE..... FAKAT YİNE DE BİZE YARDIM ETMEK İÇİN BİR ÇARE BULUR.....

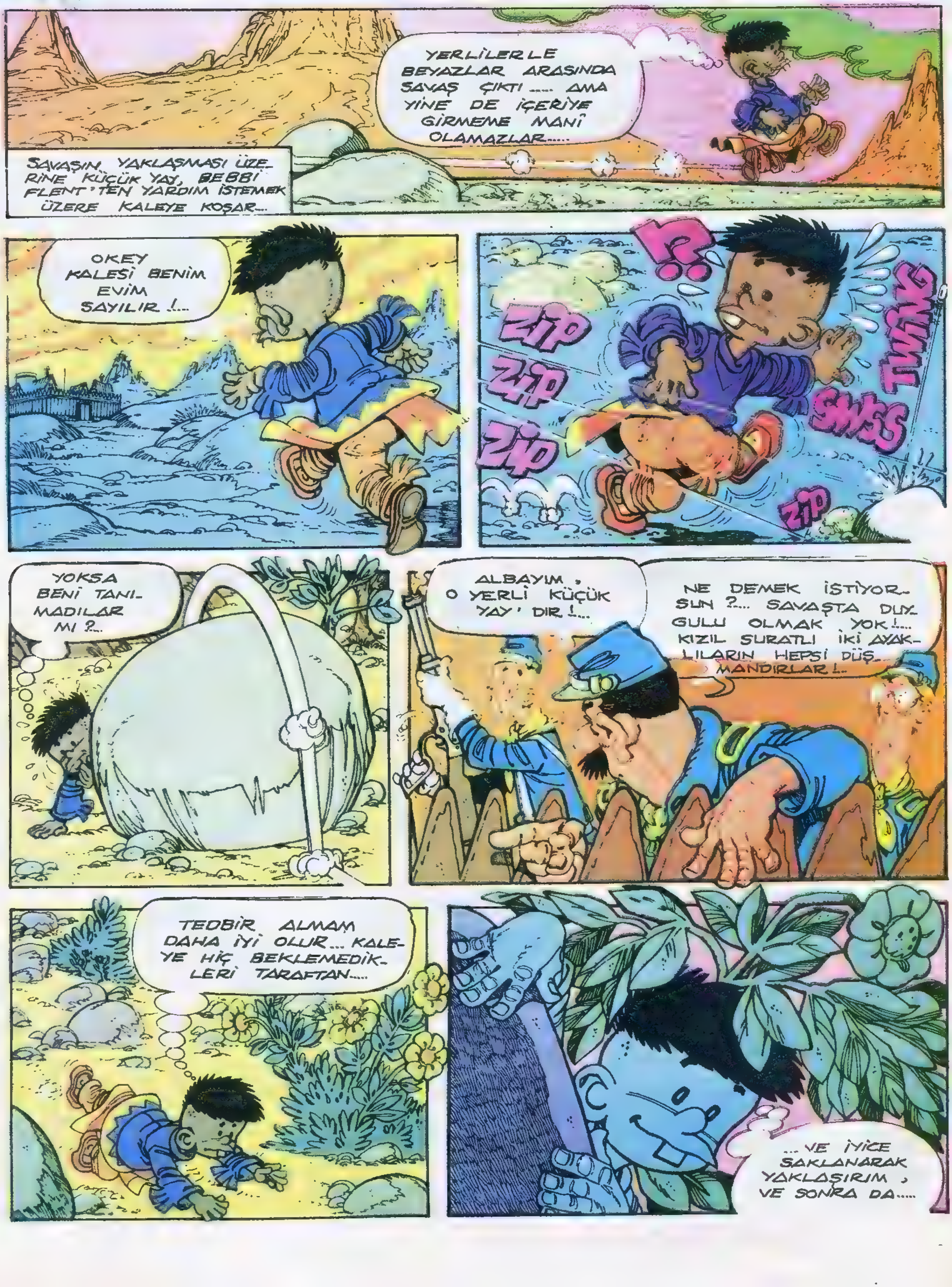
SAVAŞIN YAKLAŞMASI ÜZERİNE KÜÇÜK YAY, BEBBİ FLENT'TEN YARDIM İSTEMEK ÜZERE KALEYE KOŞAR...
YERLİLERLE BEYAZLAR ARASINDA SAVAŞ ÇIKTI ..... AMA YİNE DE İÇERİYE GİRMEME MANİ OLAMAZLAR.....
OKEY KALESİ BENİM EVİM SAYILIR !...
ZIP
ZIP
ZIP
ZIP
TWANG
SWSS
YOKSA BENİ TANIMADILAR MI ?...
ALBAYIM, O YERLİ KÜÇÜK YAY'DIR !...
NE DEMEK İSTİYORSUN ?... SAVAŞTA DUYGULU OLMAK YOK !... KIZIL SURATLI İKİ AYAKLILARIN HEPSİ DÜŞMANDIRLAR !...
TEDBİR ALMAM DAHA İYİ OLUR... KALEYE HİÇ BEKLEMEDİKLERİ TARAFTAN.....
... VE İYİCE SAKLANARAK YAKLAŞIRIM, VE SONRA DA.....

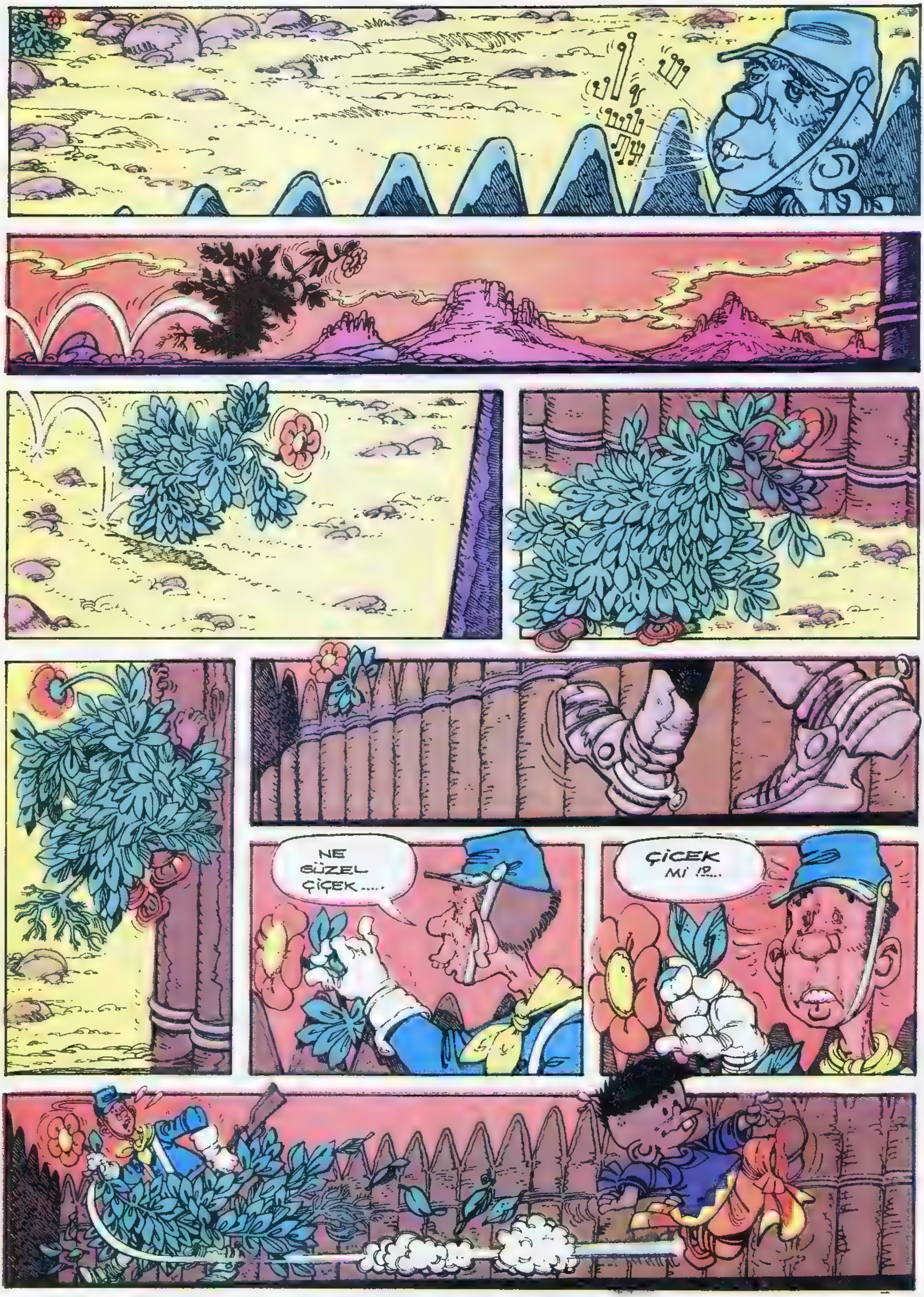
NE GÜZEL ÇİÇEK.....
ÇİÇEK Mİ !?...

ALBAYIM , BAKINIZ!..
YAKALAYIN ŞU KÜ-ÇÜK KIZILDERİLİYİ !..
!?
ÇÂRE KALMADI .....
YAKALADIK EFENDİM !...
ATIN HÜCREYE !.... ARKADAŞI FLİNT'İN YANINA GİTSİN !...

İŞİN GÜZEL TARAFI BANA KÖTÜLÜK YAPTIKLARINI SANIYORLAR!
MERHABA BEBBİ !..
SEN BURADA MISIN ?...
BEBBİ , BİZE YARDIM ETMELİSİN !.... YARDIM ETMEZSEN AZ SONRA SAVAŞTA OLACAĞIZ !...
SAVAŞ MI ?... BALTAYI KAYBETMEMİŞ MİYDİNİZ ?....
O ANDA.....
BULUNDU !....
BABA , ONU BİR DAHA DÜNYANIN ORTASINA GÖMMEYELİM !...
RÖLÜNÜ MÜKEMMEL YAPTI !....
KAZAN AMCA SAVAŞÇILARINI GÖZDEN GEÇİRDİ...
HASTALANDIM , BÜYÜK REİS...... SIRTIMIN AŞAĞISINDAKİ YARA ATA BİNMEME ENGEL OLUYOR!....
HASTA OLDUĞUNU SÖYLEYENLER SENİNLE BEŞ OLDU !....
SARI SAFRA , YA SEN NEDEN ORADA AĞZINI AÇMIŞ DURUYORSUN ?!...
DİŞLERİMİN ÇOK KÖTÜ DURUMDA OLDUĞUNU GÖSTERMEK İÇİN , BÜYÜK REİS..... ON BEŞTEN AZ DİŞİ OLAN BİR SAVAŞÇI ETKİN GÖREVDEN AFFOLUNMALIDIR !....

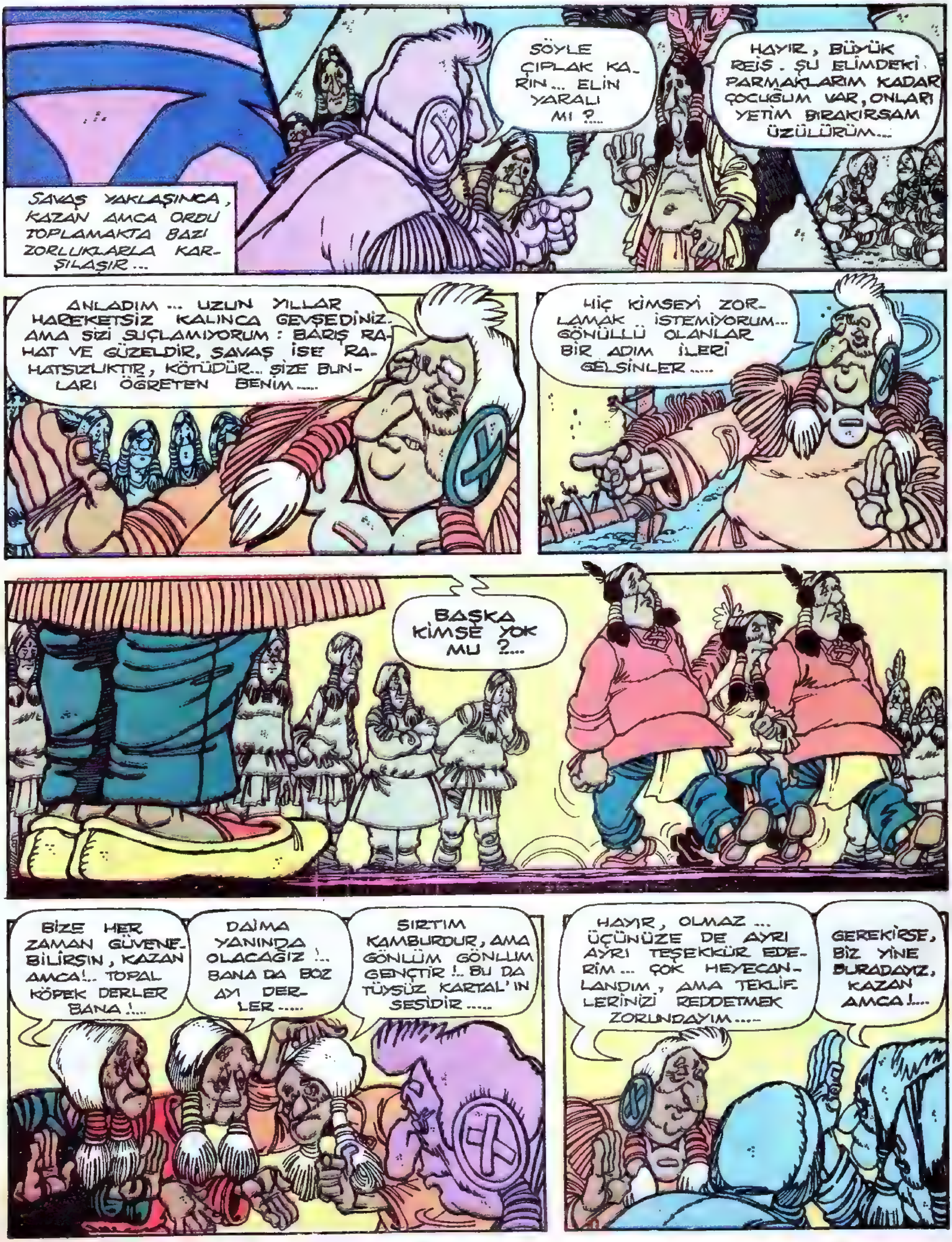
SAVAŞ YAKLAŞINCA, KAZAN AMCA ORDU TOPLAMAKTA BAZI ZORLUKLARLA KARŞILAŞIR...
SÖYLE ÇIPLAK KARIN... ELİN YARALI MI ?...
HAYIR, BÜYÜK REİS. ŞU ELİMDEKİ PARMAKLARIM KADAR ÇOCUĞUM VAR, ONLARI YETİM BIRAKIRSAM ÜZÜLÜRÜM...
ANLADIM... UZUN YILLAR HAREKETSİZ KALINCA GEVŞEDİNİZ. AMA SİZİ SUÇLAMIYORUM: BARIŞ RAHAT VE GÜZELDİR, SAVAŞ İSE RAHATSIZLIKTIR, KÖTÜDÜR... SİZE BUNLARI ÖĞRETEN BENİM.....
HİÇ KİMSEYİ ZORLAMAK İSTEMİYORUM... GÖNÜLLÜ OLANLAR BİR ADIM İLERİ GELSİNLER.....
BAŞKA KİMSE YOK MU ?...
BİZE HER ZAMAN GÜVENEBİLİRSİN, KAZAN AMCA!.. TOPAL KÖPEK DERLER BANA !...
DAİMA YANINDA OLACAĞIZ !... BANA DA BOZ AYI DERLER.....
SIRTIM KAMBURDUR, AMA GÖNLÜM GÖNLÜM GENÇTİR !.. BU DA TÜYSÜZ KARTAL'IN SESİDİR.....
HAYIR, OLMAZ... ÜÇÜNÜZE DE AYRI AYRI TEŞEKKÜR EDERİM... ÇOK HEYECANLANDIM, AMA TEKLİFLERİNİZİ REDDETMEK ZORUNDAYIM.....
GEREKİRSE, BİZ YİNE BURADAYIZ, KAZAN AMCA !...

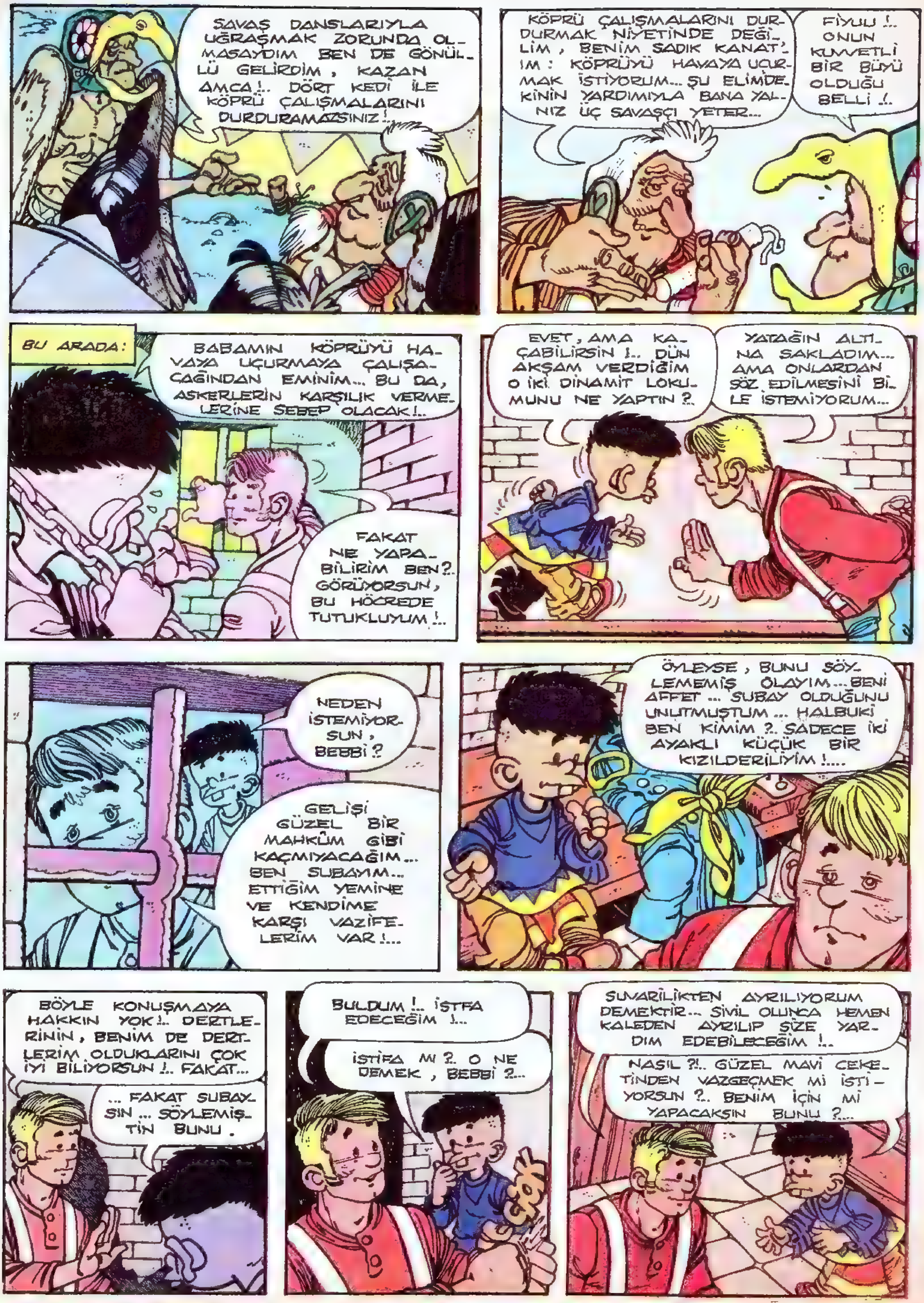
SAVAŞ DANSLARIYLA UĞRAŞMAK ZORUNDA OLMASAYDIM BEN DE GÖNÜLLÜ GELİRDİM, KAZAN AMCA!.. DÖRT KEDİ İLE KÖPRÜ ÇALIŞMALARINI DURDURAMAZSINIZ!..
KÖPRÜ ÇALIŞMALARINI DURDURMAK NİYETİNDE DEĞİLİM, BENİM SADIK KANAT'IM: KÖPRÜYÜ HAVAYA UÇURMAK İSTİYORUM... ŞU ELİMDEKİNİN YARDIMIYLA BANA YALNIZ ÜÇ SAVAŞÇI YETER...
FİYUU!.. ONUN KUVVETLİ BİR BÜYÜ OLDUĞU BELLİ!..
BU ARADA:
BABAMIN KÖPRÜYÜ HAVAYA UÇURMAYA ÇALIŞACAĞINDAN EMİNİM... BU DA, ASKERLERİN KARŞILIK VERMELERİNE SEBEP OLACAK!..
FAKAT NE YAPABİLİRİM BEN?.. GÖRÜYORSUN, BU HÜCREDE TUTUKLUYUM!..
EVET, AMA KAÇABİLİRSİN!.. DÜN AKŞAM VERDİĞİM O İKİ DİNAMİT LOKUMUNU NE YAPTIN?..
YATAĞIN ALTINA SAKLADIM... AMA ONLARDAN SÖZ EDİLMESİNİ BİLE İSTEMİYORUM...
NEDEN İSTEMİYORSUN, BEBBİ?
GELİŞİ GÜZEL BİR MAHKÛM GİBİ KAÇMIYACAĞIM... BEN SUBAYIM... ETTİĞİM YEMİNE VE KENDİME KARŞI VAZİFELERİM VAR!...
ÖYLEYSE, BUNU SÖYLEMEMİŞ OLAYIM... BENİ AFFET... SUBAY OLDUĞUNU UNUTMUŞTUM... HALBUKİ BEN KİMİM?.. SADECE İKİ AYAKLI KÜÇÜK BİR KIZILDERİLİYİM!....
BÖYLE KONUŞMAYA HAKKIN YOK!.. DERTLERİNİN, BENİM DE DERTLERİM OLDUKLARINI ÇOK İYİ BİLİYORSUN!.. FAKAT...
... FAKAT SUBAYSIN... SÖYLEMİŞTİN BUNU.
BULDUM!.. İSTİFA EDECEĞİM!...
İSTİFA MI?.. O NE DEMEK, BEBBİ?..
SUVARİLİKTEN AYRILIYORUM DEMEKTİR... SİVİL OLUNCA HEMEN KALEDEN AYRILIP SİZE YARDIM EDEBİLECEĞİM!..
NASIL?!.. GÜZEL MAVİ CEKETİNDEN VAZGEÇMEK Mİ İSTİYORSUN?.. BENİM İÇİN Mİ YAPACAKSIN BUNU?...

HAYIR, BEBBİ !... SANA MÜSAADE ETMİYECEĞİM !.. ÇOK BÜYÜK BİR FEDAKÂRLIK BU !...
NÖBETÇİ ! AÇ !.. HEMEN ALBAYI GÖRMEK İSTİYORUM !...
TUM! TUM! TUM!
YİNE Mİ !?...
YİNE NE VAR FLİNT ?... SABRIMI KÖTÜYE KULLANIYORSUNUZ !...
BU SEFERKİ FAZLA SÜRMEYECEK EFENDİM... İSTİFAMI VERMEYE GELDİM...
İSTİFA MI ?!.. ACABA İYİ ANLADIM MI ?...
GERÇEKTEN İSTİFA DEDİ, EFENDİM ...
TABİİ, İSTİFAMI VERİYOR VE HEMEN ÜNİFORMAMI ÇIKARMAK İSTİYORUM !...
ÇOK GÜZEL, DEĞİL Mİ BİNBAŞI ?.. ONDAN KURTULMAK İÇİN BUNDAN DAHA İYİ BİR FIRSAT OLUR MU ?...
TEĞMEN FLİNT'İN İSTİFA ETMESİ ÇOK İYİ BİR ŞEY, EFENDİM ... FAKAT ŞU ANDA DEĞİL !...
NEDEN ?!
ÇÜNKÜ SERBEST KALIR KALMAZ GİDİP KIZILDERİLİ DOSTLARINA YARDIM EDER... ŞİMDİLİK ONU İÇERİDE TUTMANIZ DAHA İYİ OLUR...
ÜZÜLDÜM FLİNT !.. İSTİFANIZI KABUL EDEMEM... USULDÜR, ANLIYORSUNUZ DEĞİL Mİ ?.. SAVAŞTAYIZ...
YA HÜCREYE DÖNMEK İSTEMEZSEM ?...
TAMAMİYLE SERBESTSİNİZ, TEĞMEN... FAKAT EMRE UYMAYANIN ÖLÜM CEZASINA ÇARPTIRILACAĞINI HATIRLATIRIM SİZE...
UHH... EVET, GERÇEKTEN İŞİNİZE GELMEZ...

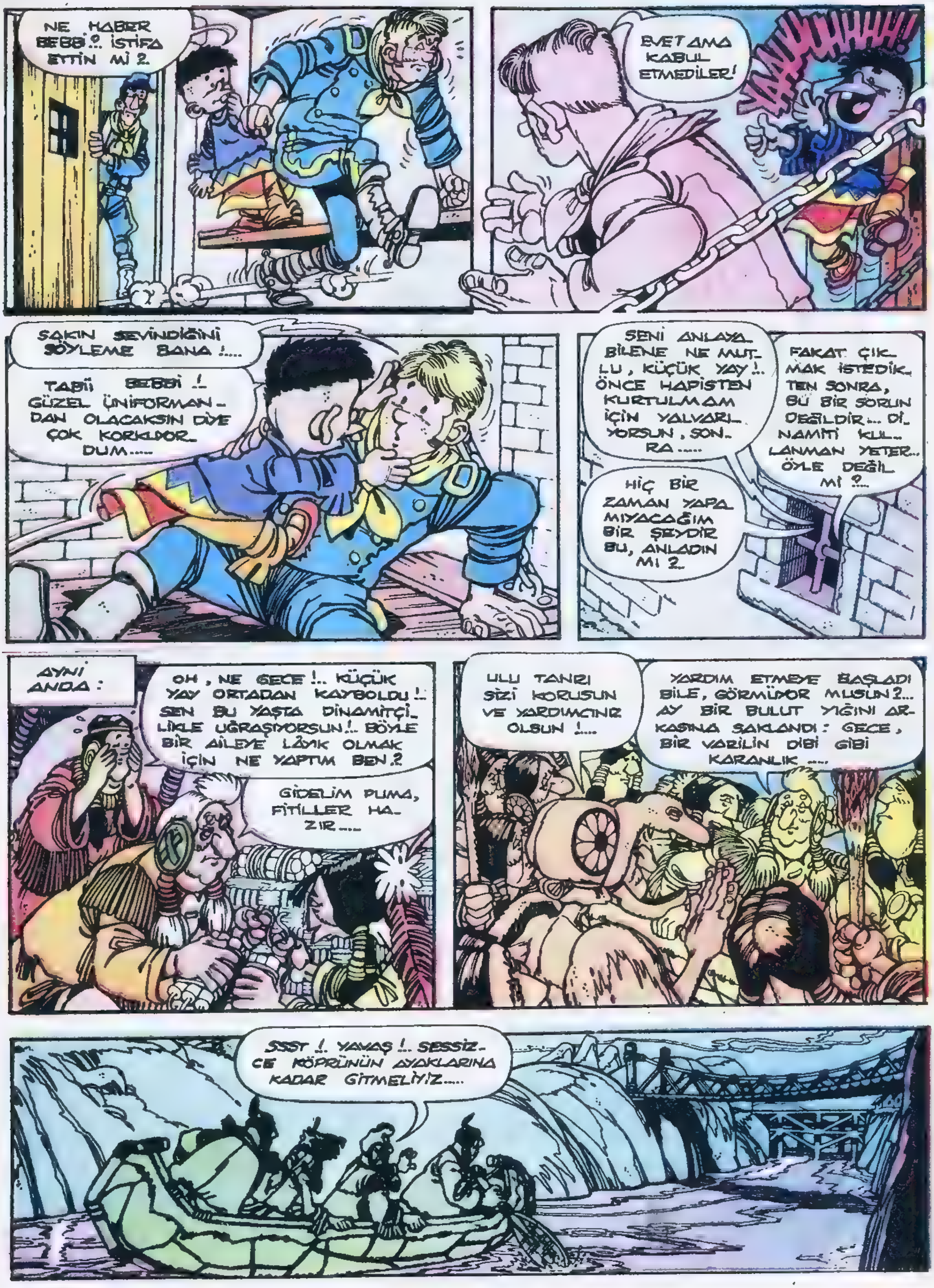
NE HABER BEBBİ ?.. İSTİFA ETTİN Mİ ?
EVET AMA KABUL ETMEDİLER!
SAKIN SEVİNDİĞİNİ SÖYLEME BANA!....
TABİİ BEBBİ!.. GÜZEL ÜNİFORMAN-DAN OLACAKSIN DİYE ÇOK KORKUYOR-DUM.....
SENİ ANLAYA-BİLENE NE MUT-LU, KÜÇÜK YAY!.. ÖNCE HAPİSTEN KURTULMAM İÇİN YALVARI-YORSUN, SON-RA.....
FAKAT ÇIK-MAK İSTEDİK-TEN SONRA, BU BİR SORUN DEĞİLDİR... Dİ-NAMİTİ KUL-LANMAN YETER... ÖYLE DEĞİL Mİ ?...
HİÇ BİR ZAMAN YAPA-MIYACAĞIM BİR ŞEYDİR BU, ANLADIN MI ?
AYNI ANDA:
OH, NE GECE!.. KÜÇÜK YAY ORTADAN KAYBOLDU!.. SEN BU YAŞTA DİNAMİTÇİ-LİKLE UĞRAŞIYORSUN!.. BÖYLE BİR AİLEYE LÂYIK OLMAK İÇİN NE YAPTIM BEN ?
GİDELİM PUMA, FİTİLLER HA-ZIR....
ULU TANRI SİZİ KORUSUN VE YARDIMCINIZ OLSUN!....
YARDIM ETMEYE BAŞLADI BİLE, GÖRMÜYOR MUSUN ?... AY BİR BULUT YIĞINI AR-KASINA SAKLANDI: GECE, BİR VARİLİN DİBİ GİBİ KARANLIK.....
SSST!.. YAVAŞ!.. SESSİZ-CE KÖPRÜNÜN AYAKLARINA KADAR GİTMELİYİZ.....

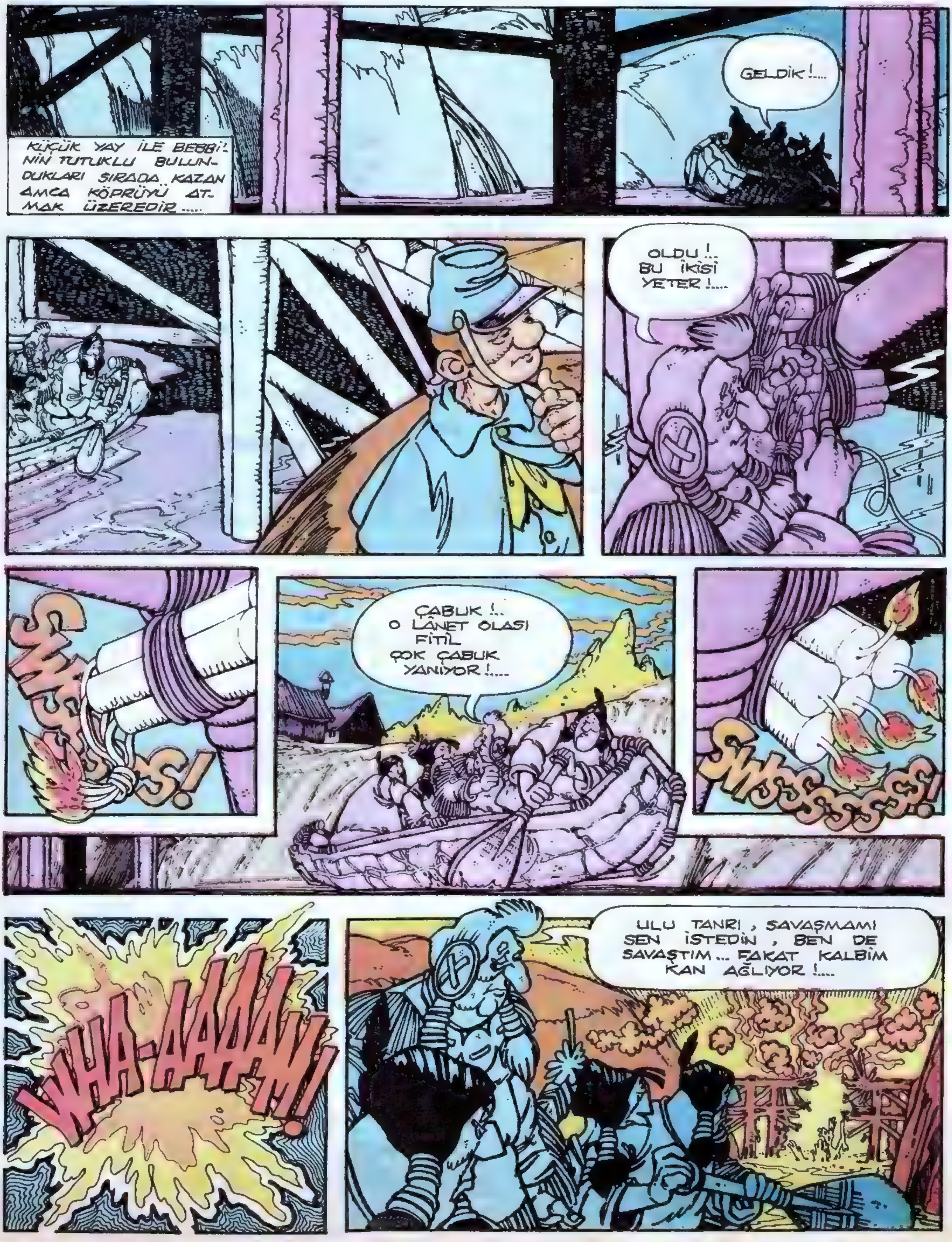
KÜÇÜK YAY İLE BEBBİ'NİN TUTUKLU BULUNDUKLARI SIRADA KAZAN AMCA KÖPRÜYÜ ATMAK ÜZEREDİR.....
GELDİK !....
OLDU !.. BU İKİSİ YETER !....
SWISSS!
ÇABUK !.. O LÂNET OLASI FİTİL ÇOK ÇABUK YANIYOR !....
SWISSSSSSSS!
WHA-AAAAM!
ULU TANRI, SAVAŞMAMI SEN İSTEDİN, BEN DE SAVAŞTIM... FAKAT KALBİM KAN AĞLIYOR !....

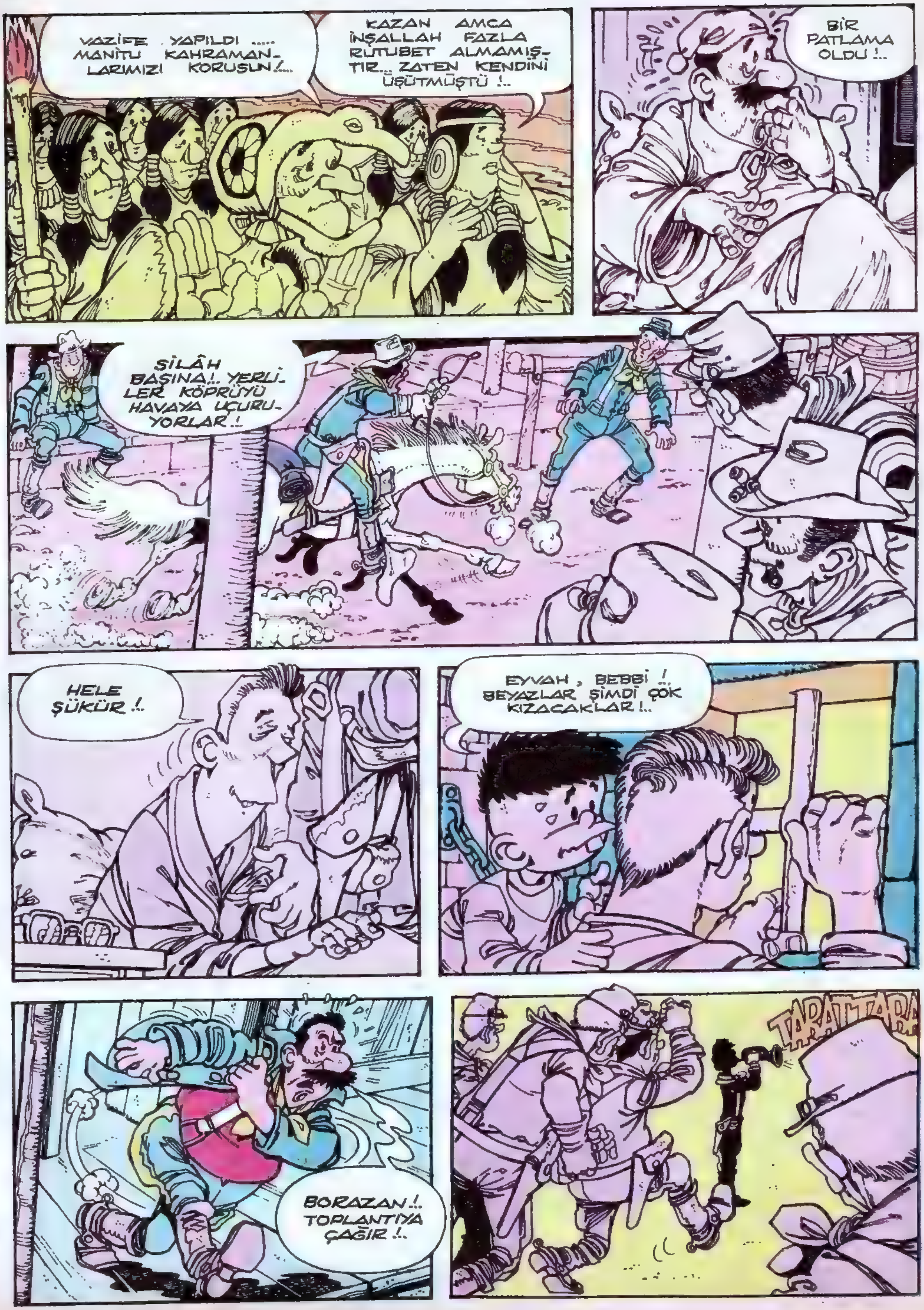

VAZİFE YAPILDI ..... MANİTU KAHRAMANLARIMIZI KORUSUN !...
KAZAN AMCA İNŞALLAH FAZLA RUTUBET ALMAMIŞTIR... ZATEN KENDİNİ ÜŞÜTMÜŞTÜ !..
BİR PATLAMA OLDU !..
ŞİLÂH BAŞINA!.. YERLİLER KÖPRÜYÜ HAVAYA UÇURUYORLAR !..
HELE ŞÜKÜR !.
EYVAH , BEBBİ !. BEYAZLAR ŞİMDİ ÇOK KIZACAKLAR !..
BORAZAN !.. TOPLANTIYA ÇAĞIR !..
TARATTARA

ASKERLER !.. ASSAYBONİSLER, UYGARLIK VE İLERLEMENİN SİMSİ OLAN KÖPRÜYÜ YIKMAKLA BİZE AÇIKÇA MEYDAN OKUDULAR!.. FAKAT ONLARI MAHVEDECEĞİZ !..
İŞİTTİNİZ Mİ, TEĞMEN FLINT ?..
YAZIK, ŞENLİĞE KATILAMIYACAKSINIZ ...HER KES ZAFERE VE ŞEREFE ULAŞACAK !..
BAKINIZ TEĞMENİM... O KADAR ARADIĞINIZ MEŞHUR ANLAŞMA BURADA ... BU KÂĞIT, KIZILDERİLİ DOSTLARINIZIN BAŞLARININ DERDE GİRMESİNİ ÖNLİYEBİLİRDİ !..
TEĞMEN... HA, HA, HA...ONU SİZE HEDİYE EDİYORUM... HA, HA, HA... AMA İŞİNİZE YARAMAZ ARTIK!..
GÜNÜN BİRİNDE İNTİKAMIMI ALACAĞIMA SÖZ VERMİŞTİM, FLINT !.... SAYGILARIMI SUNARIM, TEĞMENİM ... HA, HA, HA !....
DİKKAT ET !.. SAKIN KAÇIRMA !..
MERAK ETMEYİN, BİNBAŞIM !..

İŞTE DİNAMİT, BEBBİ. KAÇALIM !.. ANLAŞMA İKİMİZDE OLDUĞUNA GÖRE SAVAŞI ÖNLİYEBİLİRİZ !..
NEREDE KALDINIZ, BİNBAŞI ?..
GECİKTİĞİM İÇİN ÖZÜR DİLERİM. BİLİYORSUNUZ... HIM ... İÇİMİ BOŞALTMAM LÂZIMDI !.. HA, HA, HA ... İNSAN YALNIZ EKMEKLE YAŞAMAZ !...
NE BEKLİYORSUN, BEBBİ ?..
KULLANAYIM MI YOKSA KULLANMAYAYIM MI ?. NE YAPAYIM ?.. ASKERLİK YEMİNİME SADIK MI KALAYIM, YOKSA İNSANLIK ŞEREFİME SAYGI MI GÖSTEREYİM ?. NE YAPAYIM ?..
HEY, SEN.! İNDİR KAFANI AŞAĞI !...
?!
BWANG-G!
HABER VERMEDİ DEME SAKIN !...
ÇABUK BEBBİ !.. AHIRA KOŞALIM !...

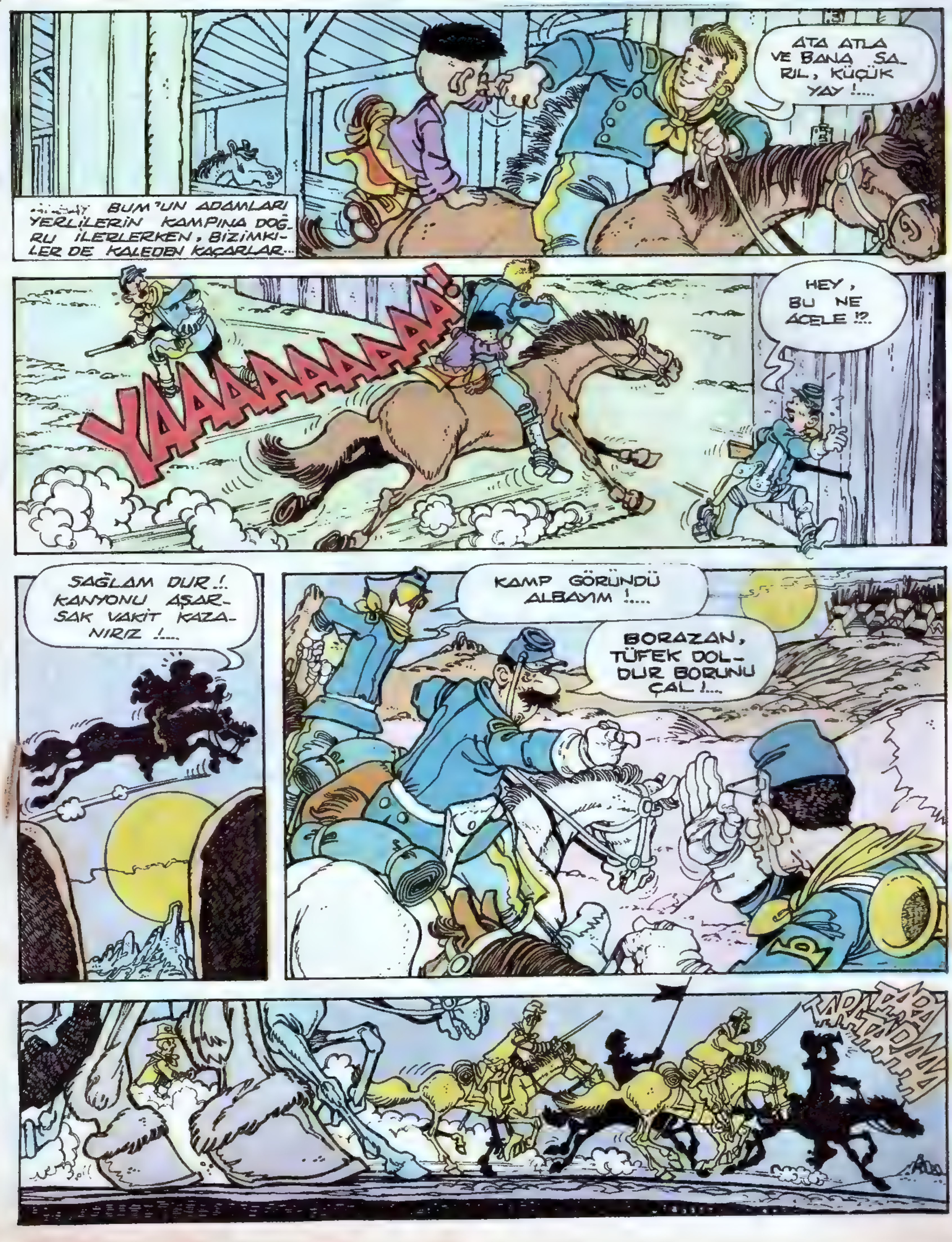
ATA ATLA VE BANA SARIL, KÜÇÜK YAY !....
BUM'UN ADAMLARI YERLİLERİN KAMPINA DOĞRU İLERLERKEN, BİZİMKİLER DE KALEDEN KAÇARLAR...
YAAAAAAAAA!
HEY, BU NE ACELE !?.
SAĞLAM DUR !.. KANYONU AŞARSAK VAKİT KAZANIRIZ !...
KAMP GÖRÜNDÜ ALBAYIM !....
BORAZAN, TÜFEK DOLDUR BORUNU ÇAL !...

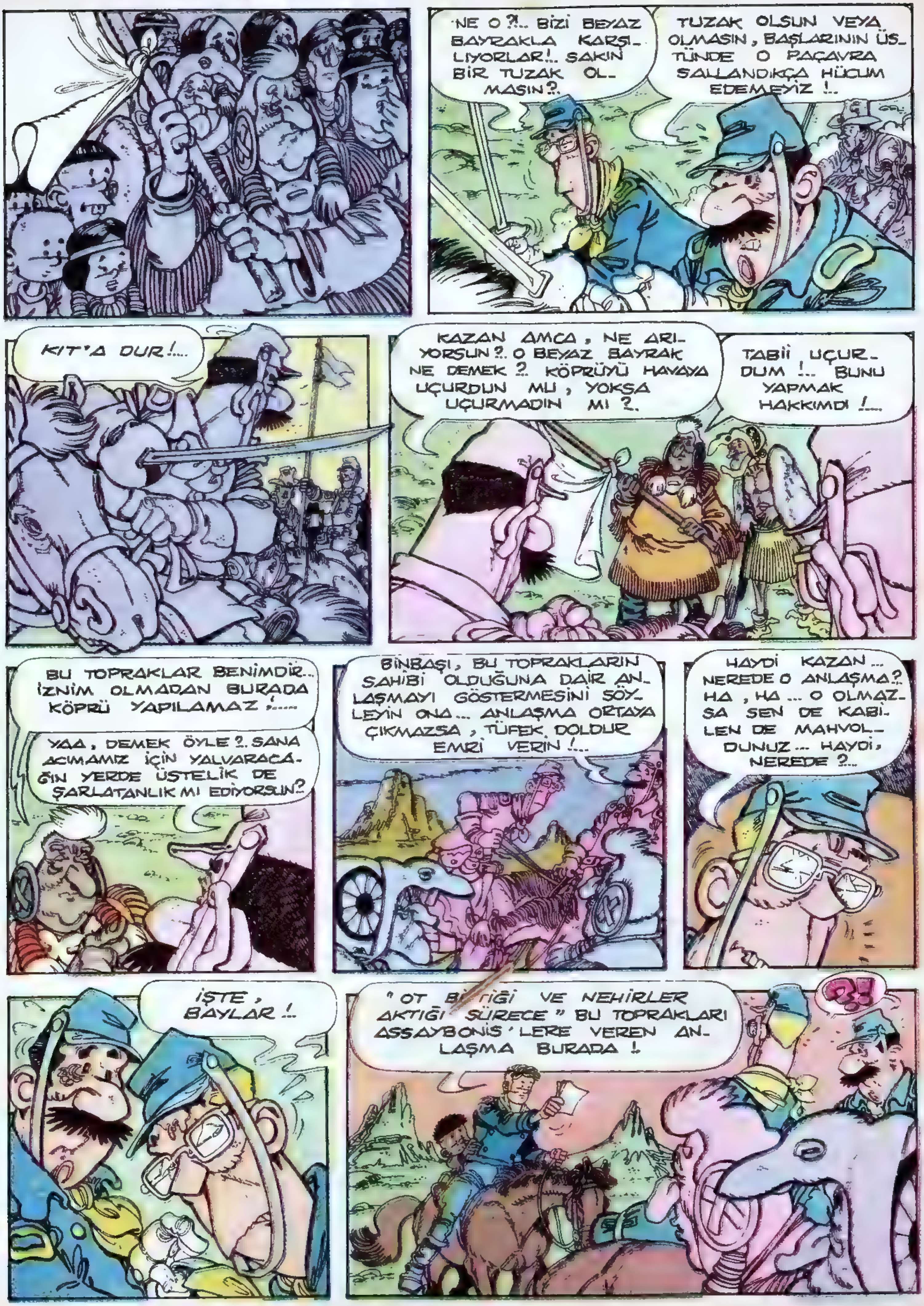
NE O ?!.. BİZİ BEYAZ BAYRAKLA KARŞILIYORLAR!.. SAKIN BİR TUZAK OLMASIN ?!.
TUZAK OLSUN VEYA OLMASIN, BAŞLARININ ÜSTÜNDE O PAÇAVRA SALLANDIKÇA HÜCUM EDEMEYİZ !..
KIT'A DUR !....
KAZAN AMCA, NE ARIYORSUN ?!. O BEYAZ BAYRAK NE DEMEK ?!. KÖPRÜYÜ HAVAYA UÇURDUN MU, YOKSA UÇURMADIN MI ?!.
TABİİ UÇURDUM !... BUNU YAPMAK HAKKIMDI !....
BU TOPRAKLAR BENİMDİR... İZNİM OLMADAN BURADA KÖPRÜ YAPILAMAZ !.....
YAA, DEMEK ÖYLE ?!. SANA ACIMAMIZ İÇİN YALVARACAĞIN YERDE ÜSTELİK DE ŞARLATANLIK MI EDİYORSUN?!
BİNBAŞI, BU TOPRAKLARIN SAHİBİ OLDUĞUNA DAİR ANLAŞMAYI GÖSTERMESİNİ SÖYLEYİN ONA... ANLAŞMA ORTAYA ÇIKMAZSA, TÜFEK DOLDUR EMRİ VERİN !...
HAYDİ KAZAN... NEREDE O ANLAŞMA ?! HA, HA... O OLMAZSA SEN DE KABİLEN DE MAHVOLDUNUZ... HAYDİ, NEREDE ?!..
İŞTE, BAYLAR !..
" OT BİTTİĞİ VE NEHİRLER AKTIĞI SÜRECE " BU TOPRAKLARI ASSAYBONİS'LERE VEREN ANLAŞMA BURADA !.
?!

GULP!
İSTE BAKIN, TARİH, PULLAR, İMZALAR: HEPSİ DE TAMAM!...
KALEDE HESAPLAŞIRIZ, BİNBAŞI!..
SENSİZ BİZ NE YAPACAĞIZ, BEBBİ?
BAŞINIZIN ÇARESİNE BAKARSINIZ!...
KÜÇÜK YAY, ÇOCUĞUM!..
ANNE!
TUTUN ŞU ADAMI!.. TAŞIDIĞI RÜTBENİN ŞEREFİNİ LEKELEDİ... HARP DİVANINA VERİLİP KAÇMAK VE DÜŞMANLA İŞ BİRLİĞİ YAPMAKTAN YARGILANACAK!
ÜZÜLDÜM BAYLAR, AMA O YARGILAMAYI BENSİZ YAPACAKSINIZ!..
TAKİP EDİN ŞUNU!.. TAKİP EDELİM!...
YAAAAAA!
ADDİOOOOOOOOO
BEBBİ! BEBBİİİ!
AĞLAMA ÇOCUĞUM!.. MANİTU ONU KORUR...

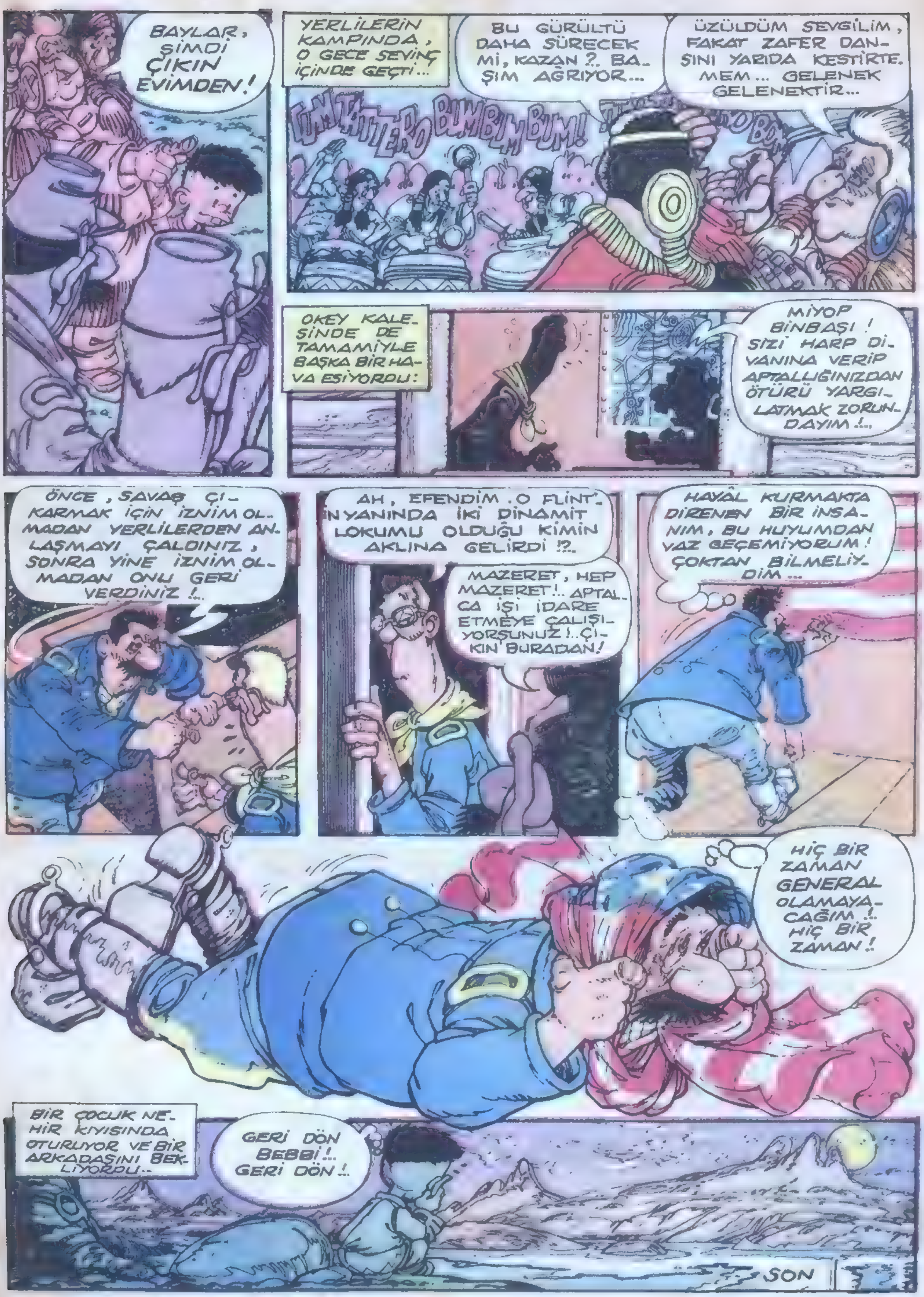
BAYLAR, ŞİMDİ ÇIKIN EVİMDEN!
YERLİLERİN KAMPINDA, O GECE SEVİNÇ İÇİNDE GEÇTİ...
BU GÜRÜLTÜ DAHA SÜRECEK Mİ, KAZAN ?.. BAŞIM AĞRIYOR...
ÜZÜLDÜM SEVGİLİM, FAKAT ZAFER DANSINI YARIDA KESTİRTEMEM... GELENEK GELENEKTİR...
BUMBIMBUM!
OKEY KALESİNDE DE TAMAMİYLE BAŞKA BİR HAVA ESİYORDU:
MİYOP BİNBAŞI! SİZİ HARP DİVANINA VERİP APTALLIĞINIZDAN ÖTÜRÜ YARGILATMAK ZORUNDAYIM!..
ÖNCE, SAVAŞ ÇIKARMAK İÇİN İZNİM OLMADAN YERLİLERDEN ANLAŞMAYI ÇALDINIZ, SONRA YİNE İZNİM OLMADAN ONU GERİ VERDİNİZ!..
AH, EFENDİM. O FLINT'İN YANINDA İKİ DİNAMİT LOKUMU OLDUĞU KİMİN AKLINA GELİRDİ !?..
MAZERET, HEP MAZERET!.. APTALCA İŞİ İDARE ETMEYE ÇALIŞIYORSUNUZ!.. ÇIKIN BURADAN!
HAYAL KURMAKTA DİRENEN BİR İNSANIM, BU HUYUMDAN VAZ GEÇEMİYORUM! ÇOKTAN BİLMELİYDİM...
HİÇ BİR ZAMAN GENERAL OLAMAYACAĞIM!.. HİÇ BİR ZAMAN!
BİR ÇOCUK NEHİR KIYISINDA OTURUYOR VE BİR ARKADAŞINI BEKLİYORDU...
GERİ DÖN BEBBİ!.. GERİ DÖN!..
SON

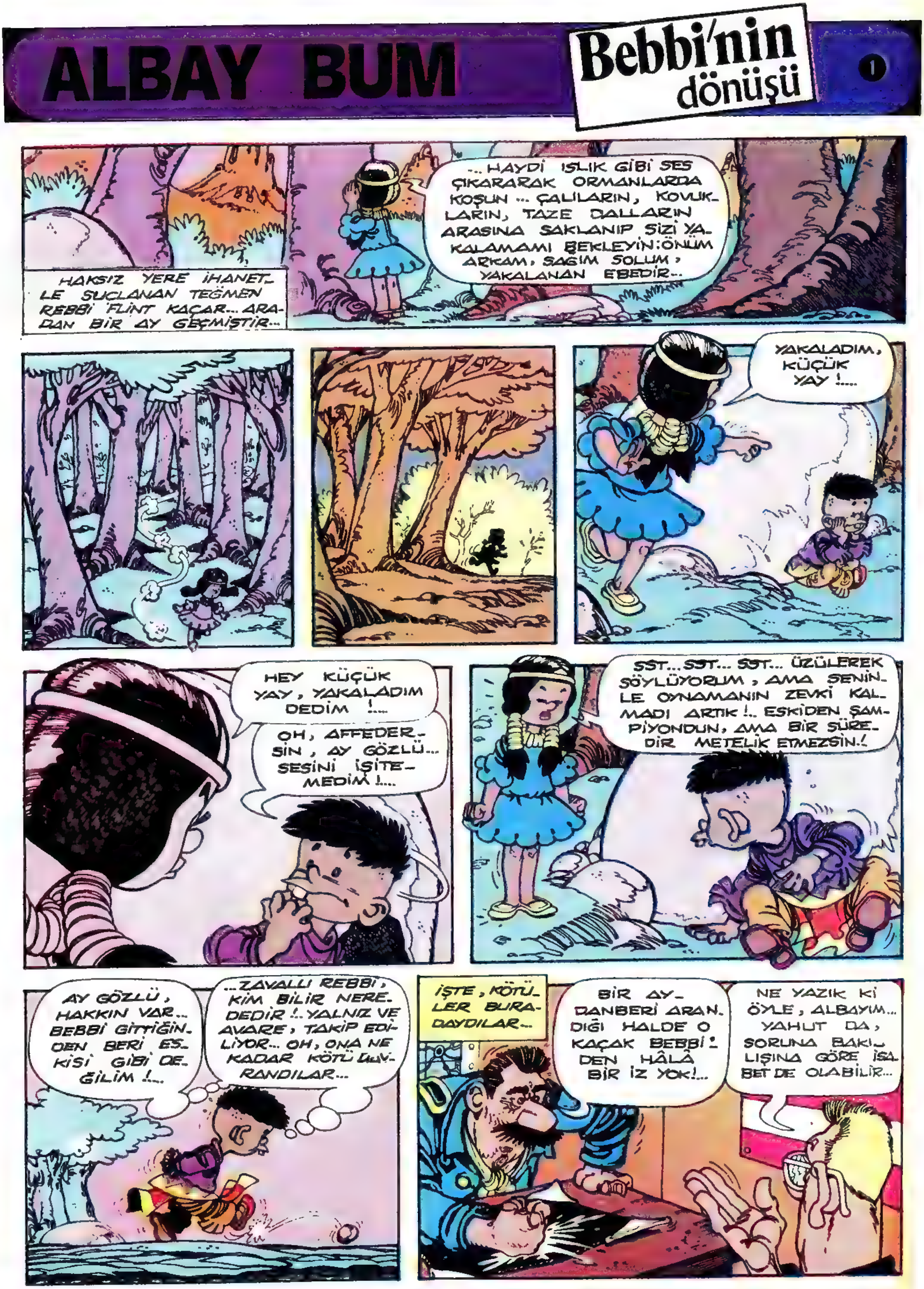
ALBAY BUM
Bebbi'nin dönüşü
1
HAKSIZ YERE İHANETLE SUÇLANAN TEĞMEN BEBBİ FLİNT KAÇAR... ARADAN BİR AY GEÇMİŞTİR...
... HAYDİ ISLIK GİBİ SES ÇIKARARAK ORMANLARDA KOŞUN ... ÇALILARIN, KOVUKLARIN, TAZE DALLARIN ARASINA SAKLANIP SİZİ YAKALAMAMI BEKLEYİN: ÖNÜM ARKAM, SAĞIM SOLUM, YAKALANAN EBEDİR...
YAKALADIM, KÜÇÜK YAY !...
HEY KÜÇÜK YAY, YAKALADIM DEDİM !...
OH, AFFEDERSİN, AY GÖZLÜ... SESİNİ İŞİTEMEDİM !...
SST... SST... SST... ÜZÜLEREK SÖYLÜYORUM, AMA SENİNLE OYNAMANIN ZEVKİ KALMADI ARTIK !.. ESKİDEN ŞAMPİYONDUN, AMA BİR SÜREDİR METELİK ETMEZSİN !
AY GÖZLÜ, HAKKIN VAR... BEBBİ GİTTİĞİNDEN BERİ ESKİSİ GİBİ DEĞİLİM !...
...ZAVALLI BEBBİ, KİM BİLİR NEREDEDİR !.. YALNIZ VE AVARE, TAKİP EDİLİYOR... OH, ONA NE KADAR KÖTÜ DAVRANDILAR...
İŞTE, KÖTÜLER BURADAYDILAR...
BİR AYDANBERİ ARANDIĞI HALDE O KAÇAK BEBBİ'DEN HÂLÂ BİR İZ YOK!...
NE YAZIK Kİ ÖYLE, ALBAYIM... YAHUT DA, SORUNA BAKILIŞINA GÖRE İSABET DE OLABİLİR...

NE DEMEK İSTİYORSUNUZ ?..
HM... O KAVGACININ KAYBOLMASI, YERLİLERE KARŞI POLİTİKAMIZI BASİTLEŞTİRİR... ASSAYBONİS' LERE HAK ETTİKLERİ DERSİ VERİRSEK ARTIK HİÇ KİMSE İNSANCA NUTUKLARLA CANIMIZI SIKMAZ!..
OH, OH... O PİS KÖPRÜ OLAYINDAN SONRA, YERLİLER KENDİLERİNDEN YAKINMAMIZI GEREKTİRECEK BİR DAVRANIŞTA BULUNMADILAR.....
BUNU SİZ SÖYLÜYORSUNUZ !..
ÖYLE DEĞİL Mİ ?..
NE YAZIK Kİ, HAYIR... BİR SÜREDİR KAZAN AMCA'NIN TEPESİ ATMIŞ VE... HM... GEZDİĞİ YERDE SİZİ ÇEKİŞTİRİYOR...
NEEE !.. BENİ Mİ ÇEKİŞTİRİYOR ?...
EVET. HER YERDE ÇEKİNGEN VE ZAYIF OLDUĞUNUZU SÖYLÜYOR... VE DİKKAT EDİN ... SİZİN İÇİN "KORKAK" DİYOR!..
BEN Mİ KORKAKMIŞIM ?!.. BEN Mİ ?!.. ALBAY BUM MU ?!..
HE, HE, HE... HAPI YUTTU !...
BABA, SENCE REBBİ DÖNECEK Mİ ?.. KAÇTIĞINDAN BERİ ONDAN HİÇ HABER ALAMADIK !...
UMUYORUM. FAKAT SANA YALNIZ MANITU CEVAP VEREBİLİR.....
AT BİN BORUSU ÇALDIRIN !.. İKİ SAATE KALMADAN ASSAYBONİS' LER YER YÜZÜNDEN SİLİNİP SÜPRÜLECEKLER...
HM ... İKİ GÜNE KALMADAN, OKEY KALESİNİN YENİ BİR KOMUTANI OLACAK !...
NE DİYORSUNUZ ?
GERÇEK BİR KIŞKIRTMA OLMADAN ASSAYBONİS' LERE SALDIRIRSANIZ WAŞİNGTON 'UN İLERİ GELENLERİ SİZİN BAŞINIZI İSTERLER !..

DEVAMI VAR.

ALBAY BUM

Bebbi'nin dönüşü

2

AL ELBİSELERİNİ, MONKO!..
ŞU HALE BAKIN, ZAVALLI BİR ADAM SALONA GİRİP İKİ KADEH İÇKİ İÇMEK İÇİN KILIK DEĞİŞTİRMEK ZORUNDA KALIYOR!...
EH, ÖYLE... FAKAT GİT DE ONU KADINLARA ANLAT SEN... KOCA BILDIRCIN BUNU HABER ALIRSA, AİLE SAADETİNE VEDA ETMELİ!..
AMA YİNE DE SEN BİLİRSİN. BEN BEKÂRIM.....
HOŞCA KAL. CUMARTESİYE!
CUMARTESİYE!..
İŞİTTİNİZ Mİ, ALBAYIM?.. GELECEK CUMARTESİ SALONA GELİNCE KAZAN AMCA'YI ORTADAN KALDIRMAK İÇİN BİR SİLÂHŞÖR BULMAK YETER!
MİYOP YÜZBAŞI!.. YÜZÜMÜZ GÜLECEK Mİ ACABA, NE DERSİN?..
OH, BİLİYORUM, BİLİYORUM... İKİMİZ DE AYNI PLÂNI YÜRÜRLÜĞE KOYDUK!.. VE İŞ KÖTÜ GİTTİ... FAKAT BU DEFA DEĞİŞİK OLACAK, İNANIN BANA!..
BU DEFA ŞİMDİYE KADAR BATI TOPRAKLARINA AYAK BASAN EN USTA SİLÂHŞÖRÜ GÖREVLENDİRECEĞİZ.. NEREDEN GELDİĞİNİ VE KİM OLDUĞUNU KİMSE BİLMİYOR... FAKAT KORKU UYANDIRMAK İÇİN ONUN YALNIZ ADI YETER....
BİR HAFTA SONRA:
ALBAYIM, MEZARCI RİNGO'YU TANITIYORUM SİZE!....
DEVAMI VAR.

ALBAY BUM — Bebbi'nin dönüşü 3

ZUENG ZUENG ZUENG
ZUENG ZUENG ZUENG
ZUENG ZUENG ZUENG
ZUENG ZUENG ZUENG
ZUENG ZUENG ZUENG
BANG BANG BANG
PUF PUF
ZUENG ZUENG ZUENG
?!?!
SDENG
SDENG
SDENG
?!
?!
SİZE MEZARCI RİNGO DEMELERİNİN NEDENİNİ ŞİMDİ ANLIYORUM !.. DÜŞMANLARINIZIN HEPSİNİ YERE SERDİĞİNİZ İÇİN SİZE BÖYLE SÖYLÜYORLAR...
PUF, PUF... YERE SERMEKLE KALMAYIP, ONLARI KENDİM GÖMDÜĞÜM İÇİN MEZARCI DİYORLAR BANA !..
PUF PUF
HENDEKLERE VE TAZE DALLAR ARASINA SAKLANIP SİZİ YAKALAMAMI BEKLEYİN, YAKALANAN EBE OLACAK !...
BU KEZ ESKİ USÜL BİR " SAKLAMBAÇ" OYNAMAK İSTİYORUM...

ALBAY BUM

Bebbi'nin dönüşü

4

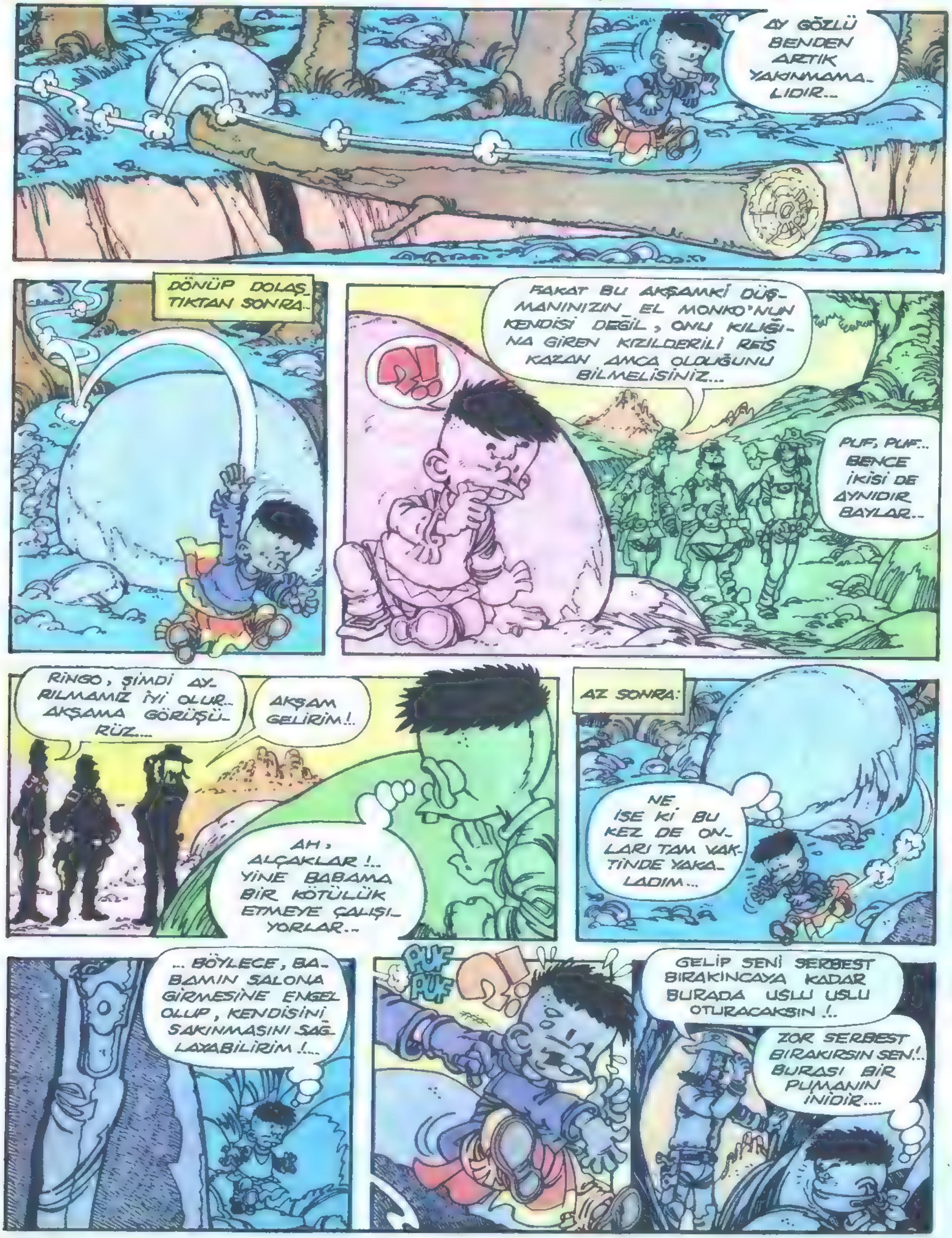

KÜÇÜK YAY ORMAN KUŞU OLDUĞU SÜRECE ONU BULAMAZSIN!..
ONU BULMAK KOLAY DEĞİL!...
BULAMAM, ÖYLE Mİ? ÖYLE İSE GELİN BENİMLE!..
BÖYLE KARANLIK BİR YERDE İZLERİ NASIL İZLEYEBİLİYORSUN?
OH, İZLERİ İZLEMİYORUM... İÇGÜDÜME UYARAK GİDİYORUM!..
DÖNÜP DOLAŞTIKTAN SONRA:
BULDUM!.. ORADA İŞTE!..
OLAMAZ!.. ORASI BİR PUMANIN İNİDİR... KÜÇÜK YAY ORAYA YAKLAŞMAMIŞTIR.....
İÇGÜDÜN SENİNLE ALAY ETTİ.....
ARKADAŞLARIM GELDİLER... SESİMİ ONLARA İŞİTTİRMELİYİM!..
UHM
UHM
UHM
UHM!
UHM!
UHM
BU İNİLTİLERİ İŞİTİYOR MUSUNUZ? PUMA KOKUMUZU ALDI...
PUMA DIŞARI ATILMADAN KAÇALIM!..
TUHAF ŞEY!.. İÇGÜDÜM BENİ İLK KEZ YANILTIYOR!..
UHM
UHM
UHM
UHM
GİDİYORLAR... EYVAH, BABAM MAHVOLDU!.. BENİ DE PUMA DİŞLERİYLE PARÇALAR...
DEVAMI VAR-

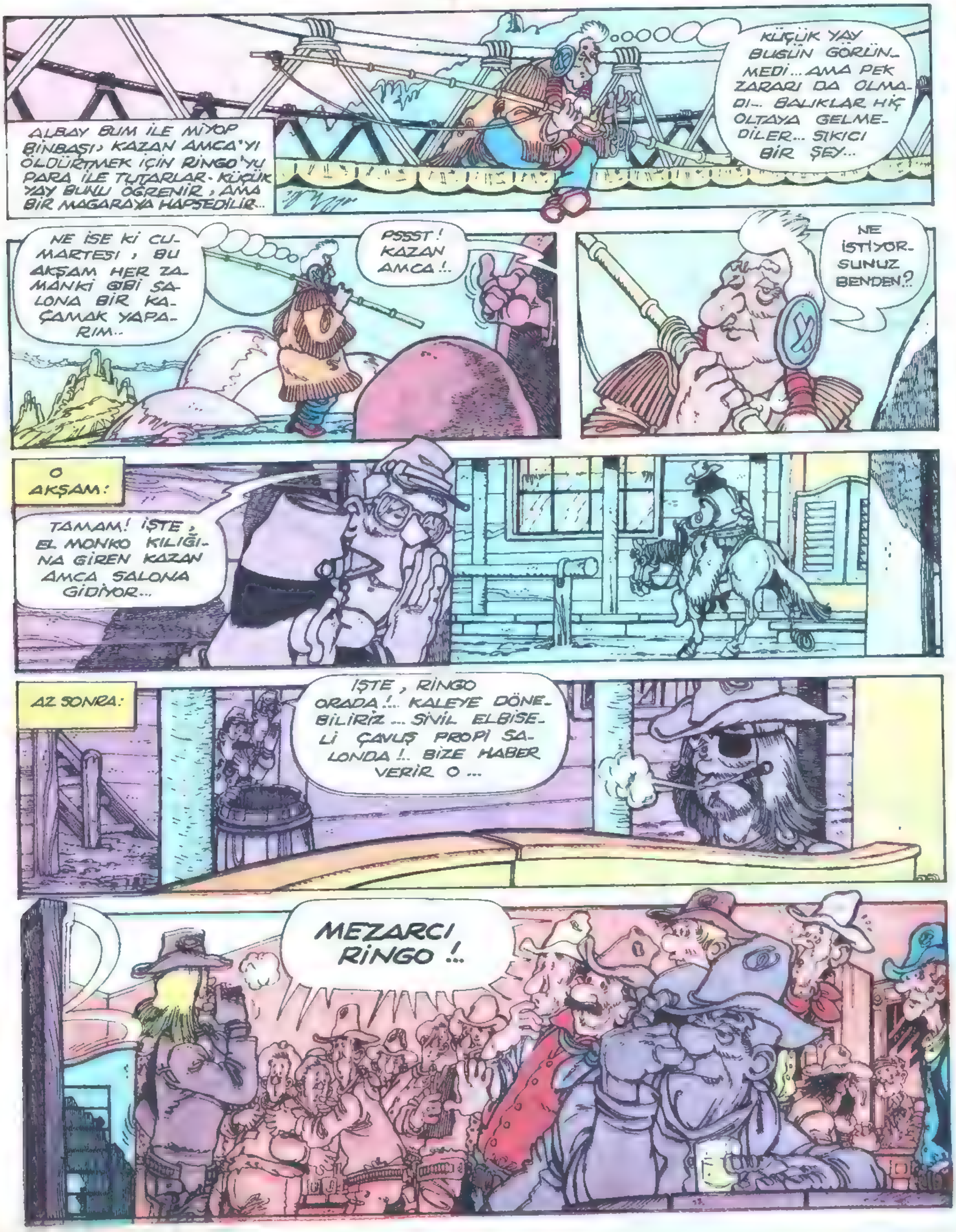
ALBAY BUM İLE MİYOP BİNBAŞI, KAZAN AMCA'YI ÖLDÜRTMEK İÇİN RİNGO'YU PARA İLE TUTARLAR. KÜÇÜK YAY BUNU ÖĞRENİR, AMA BİR MAĞARAYA HAPSEDİLİR...
KÜÇÜK YAY BUGÜN GÖRÜNMEDİ... AMA PEK ZARARI DA OLMADI... BALIKLAR HİÇ OLTAYA GELMEDİLER... SIKICI BİR ŞEY...
NE İSE Kİ CUMARTESİ, BU AKŞAM HER ZAMANKİ GİBİ SALONA BİR KAÇAMAK YAPARIM..
PSSST! KAZAN AMCA!..
NE İSTİYORSUNUZ BENDEN?
O AKŞAM:
TAMAM! İŞTE, EL MONKO KILIĞINA GİREN KAZAN AMCA SALONA GİDİYOR...
AZ SONRA:
İŞTE, RİNGO ORADA!.. KALEYE DÖNEBİLİRİZ... SİVİL ELBİSELİ ÇAVUŞ PROPİ SALONDA!.. BİZE HABER VERİR O...
MEZARCI RİNGO!..

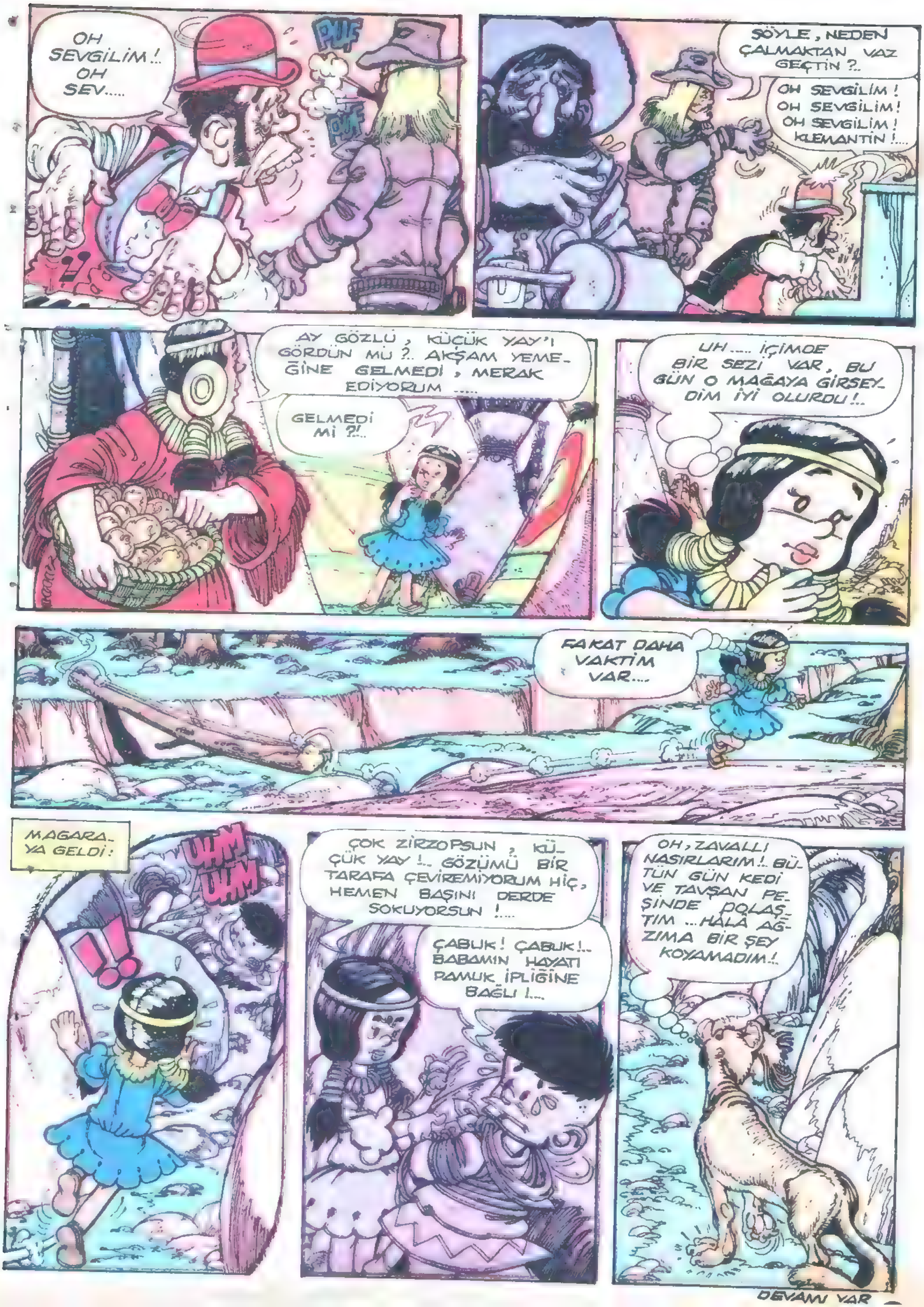
OH SEVGİLİM!.. OH SEV.....
PUF
PUF
ŞÖYLE, NEDEN ÇALMAKTAN VAZ GEÇTİN ?..
OH SEVGİLİM! OH SEVGİLİM! OH SEVGİLİM! KLEMANTİN!....
AY GÖZLÜ, KÜÇÜK YAY'I GÖRDÜN MÜ ?.. AKŞAM YEMEĞİNE GELMEDİ, MERAK EDİYORUM .....
GELMEDİ Mİ ?!..
UH..... İÇİMDE BİR SEZİ VAR, BU GÜN O MAĞAYA GİRSEYDİM İYİ OLURDU!..
FAKAT DAHA VAKTİM VAR....
MAĞARAYA GELDİ:
UHM UHM
ÇOK ZİRZOPSUN, KÜÇÜK YAY!.. GÖZÜMÜ BİR TARAFA ÇEVİREMİYORUM HİÇ, HEMEN BAŞINI DERDE SOKUYORSUN!....
ÇABUK! ÇABUK!.. BABAMIN HAYATI PAMUK İPLİĞİNE BAĞLI!....
OH, ZAVALLI NASIRLARIM!.. BÜTÜN GÜN KEDİ VE TAVŞAN PEŞİNDE DOLAŞTIM ...HALA AĞZIMA BİR ŞEY KOYAMADIM!.

DEVAMI VAR

ALBAY BUM
Bebbi'nin dönüşü
BAK, HELE BAK; İKİ LOKMACIK !.. BUNLAR MUHAKKAK ELİMDEN KAÇAMAZLAR !..
GRRRRRRR!
!?
ZUAMM!
ZUAMM!
EYVAH, İHTİYARLIK ÇOK KÖTÜ ŞEY !..
BEKLE KÜÇÜK YAY, BEKLE BENİ !..
BEKLEYEMEM !.. SEN KÖYE DÖN VE KİMSEYE BİR ŞEY SÖYLEME !..
BU ARADA SALONDA :
DOLDUR FRED !
DUR. SIRA BENDE.
BELÂNI MI ARIYORSUN, ARKADAŞ ?

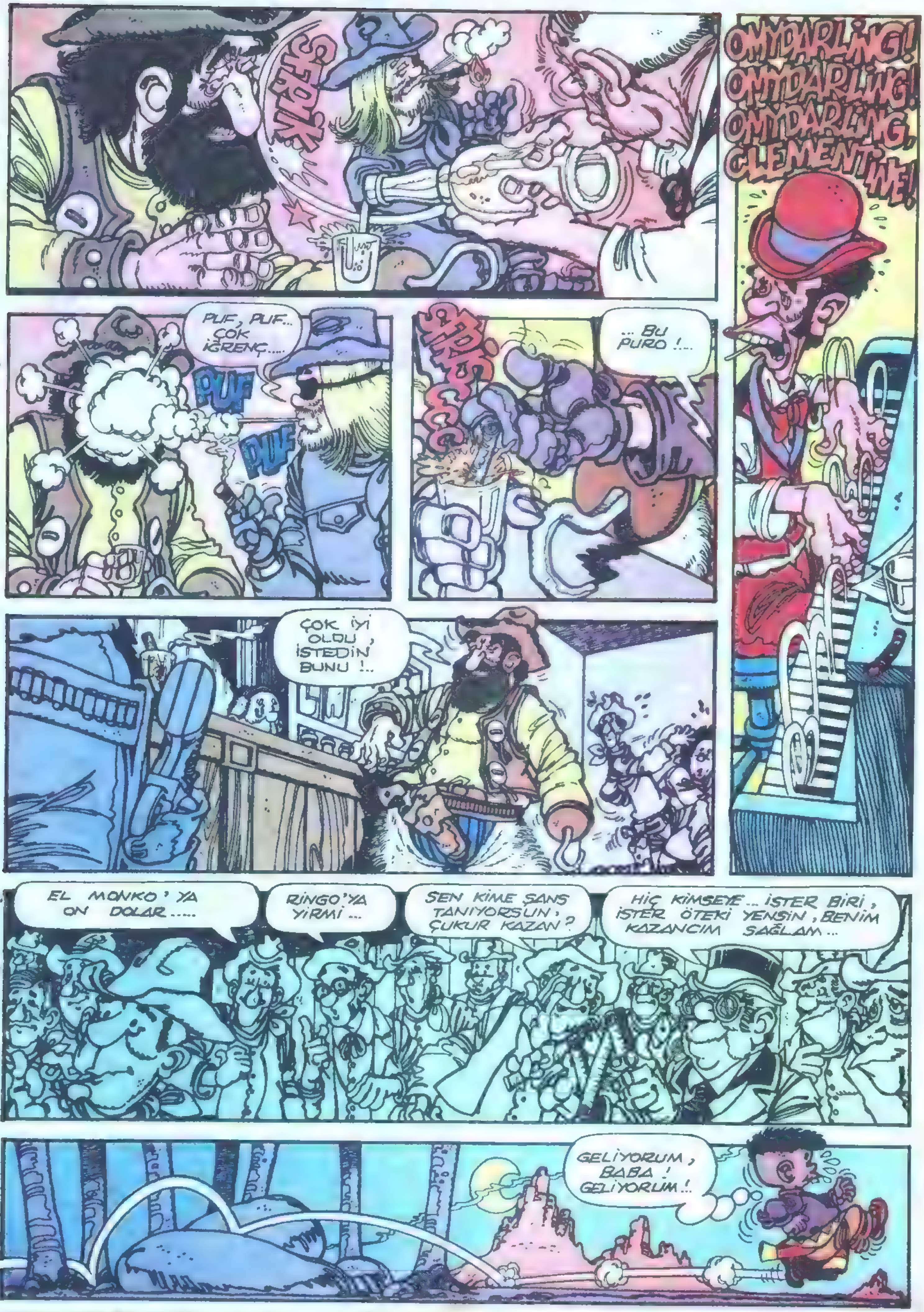

SÖPİK
OH MY DARLING! OH MY DARLING! OH MY DARLING, CLEMENTINE!
PUF, PUF.. ÇOK İĞRENÇ....
PUF
PUF
... BU PURO !...
ÇOK İYİ OLDU, İSTEDİN BUNU !..
EL MONKO'YA ON DOLAR.....
RİNGO'YA YİRMİ ...
SEN KİME ŞANS TANIYORSUN, ÇUKUR KAZAN?
HİÇ KİMSEYE... İSTER BİRİ, İSTER ÖTEKİ YENSİN, BENİM KAZANCIM SAĞLAM...
GELİYORUM, BABA! GELİYORUM!..

DEVAMI VAR.

ALBAY BUM

Bebbi'nin dönüşü

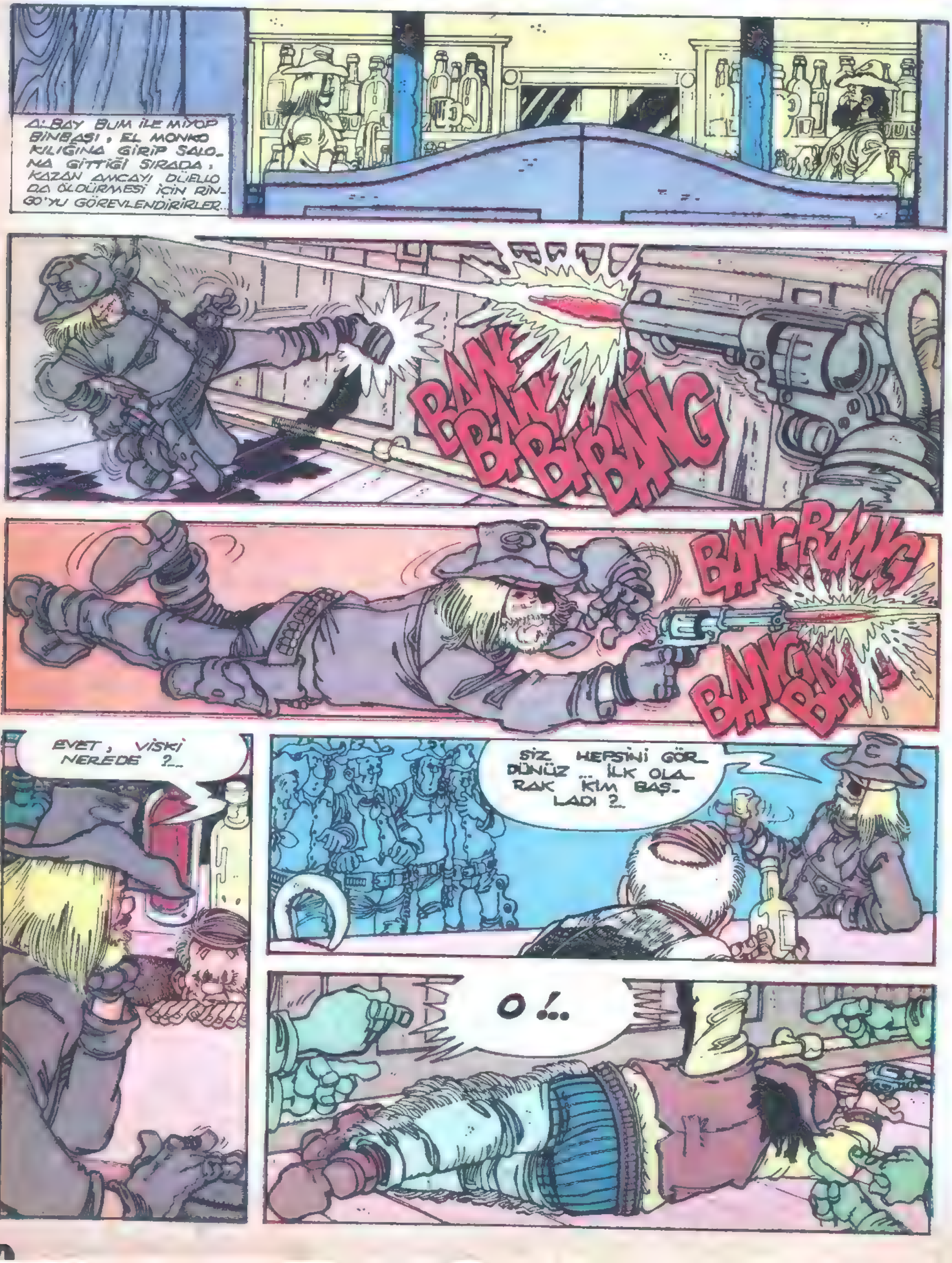

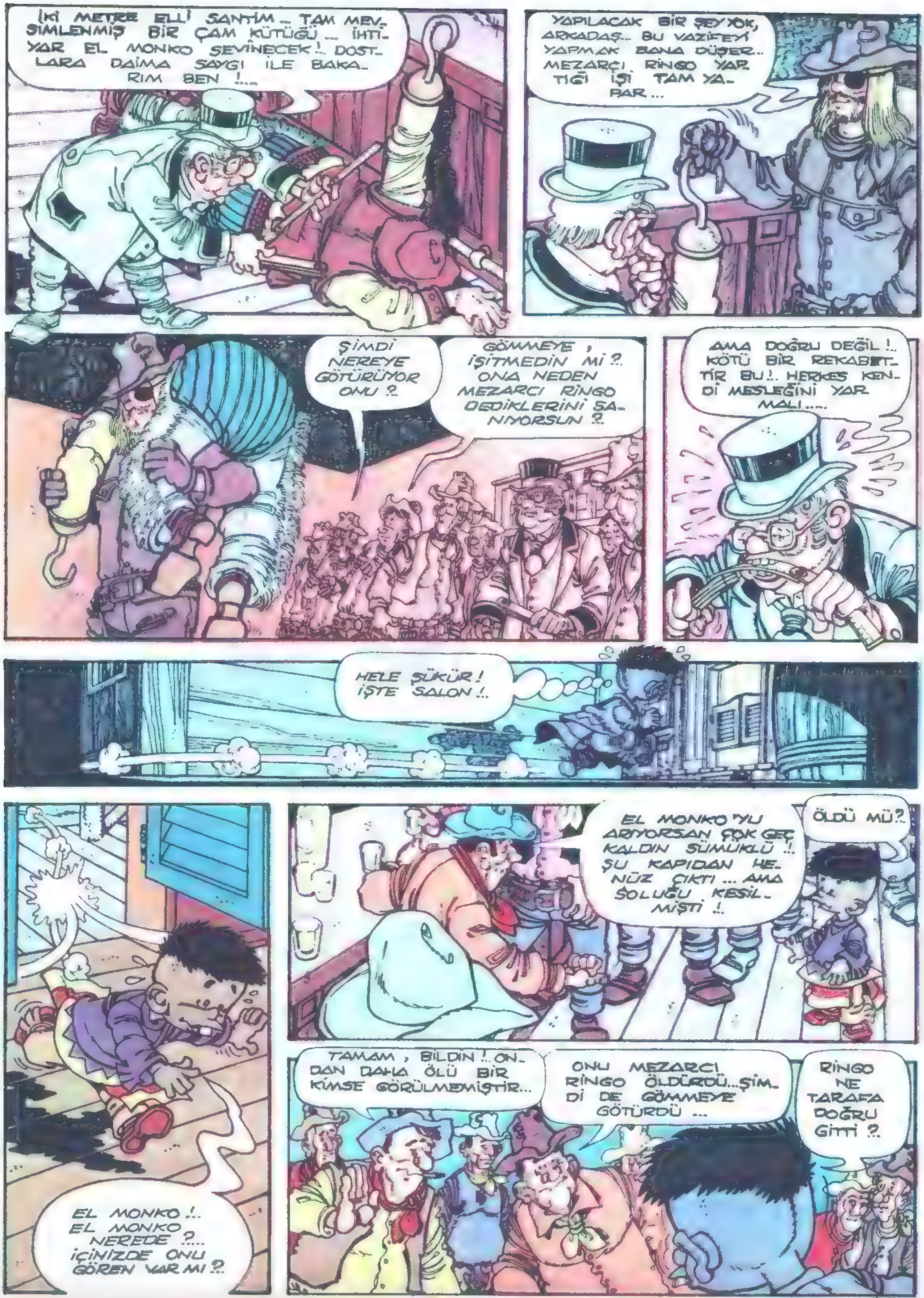
İKİ METRE ELLİ SANTİM... TAM MEVSİMLENMİŞ BİR ÇAM KÜTÜĞÜ... İHTİYAR EL MONKO SEVİNECEK!.. DOSTLARA DAİMA SAYGI İLE BAKARIM BEN!...
YAPILACAK BİR ŞEY YOK, ARKADAŞ.. BU VAZİFEYİ YAPMAK BANA DÜŞER.. MEZARCI RİNGO YARTIĞI İŞİ TAM YAPAR...
ŞİMDİ NEREYE GÖTÜRÜYOR ONU ?.
GÖMMEYE, İŞİTMEDİN Mİ ?. ONA NEDEN MEZARCI RİNGO DEDİKLERİNİ SANIYORSUN ?.
AMA DOĞRU DEĞİL!.. KÖTÜ BİR REKABETTİR BU!.. HERKES KENDİ MESLEĞİNİ YAPMALI....
HELE ŞÜKÜR! İŞTE SALON!..
EL MONKO!.. EL MONKO NEREDE ?.... İÇİNİZDE ONU GÖREN VAR MI ?.
EL MONKO'YU ARIYORSAN ÇOK GEÇ KALDIN SÜMÜKLÜ!.. ŞU KAPIDAN HENÜZ ÇIKTI... AMA SOLUĞU KESİLMİŞTİ!..
ÖLDÜ MÜ?.
TAMAM, BİLDİN!.. ONDAN DAHA ÖLÜ BİR KİMSE GÖRÜLMEMİŞTİR...
ONU MEZARCI RİNGO ÖLDÜRDÜ... ŞİMDİ DE GÖMMEYE GÖTÜRDÜ...
RİNGO NE TARAFA DOĞRU GİTTİ ?.

DEVAMI VAR.

RİNGO'YU NEHİRE GİDEN YOLDA GÖRDÜK... SÜMÜKLÜ, NEDEN ÖĞRENMEK İSTİYORSUN BUNU ?..
NEDENİNİ BEN BİLİYORUM !..
HEY, TABANCAM !..
ŞİMDİ SIRA İKİMİZDE, RİNGO...
NEREYE KOŞUYORSUN, KÜÇÜK YAY ?..
?!
BABA !..
FAKAT ÖYLE İSE...
SSSST !.. SAKLAN !.. AT O ALETİ ELİNDEN !..

MERHABA, SİNCAP !..
?!
ŞİZ .. SİZ KİMSİNİZ O HALDE ?..
?!
BABOW!
OH, BEBBİ !.. DÖNDÜN! YİNE GELDİN !..

DEVAMI VAR...

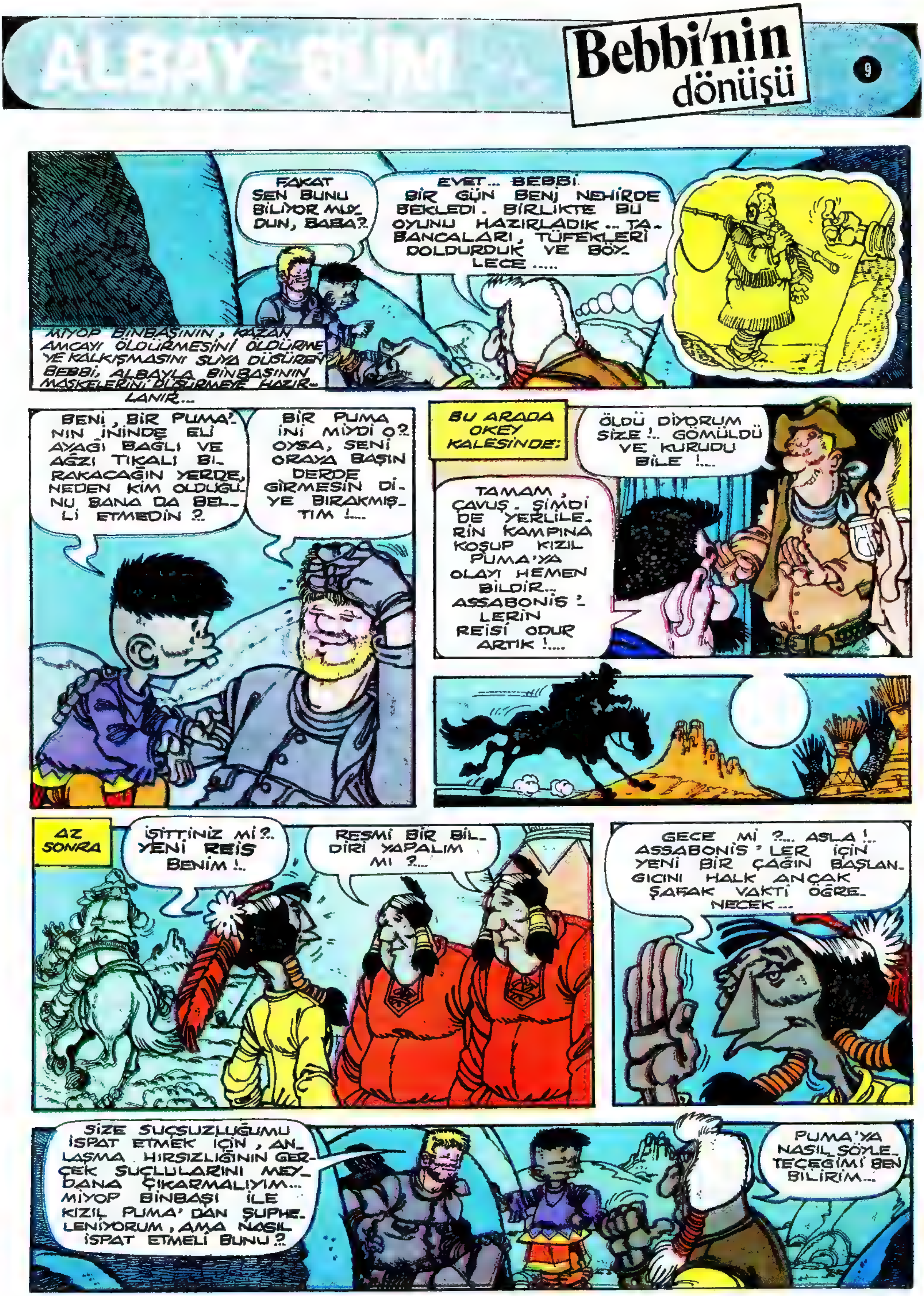
ALBAY ŞİLİM
Bebbi'nin dönüşü
9
FAKAT SEN BUNU BİLİYOR MUY_ DUN, BABA?
EVET... BEBBİ. BİR GÜN BENİ NEHİRDE BEKLEDİ. BİRLİKTE BU OYUNU HAZIRLADIK... TA_ BANCALARI, TÜFEKLERİ DOLDURDUK VE BÖY_ LECE .....
MİYOP BİNBAŞININ, KAZAN AMCAYI ÖLDÜRMESİNİ ÖLDÜRME YE KALKIŞMASINI SUYA DÜŞÜREN BEBBİ, ALBAYLA BİNBAŞININ MASKELERİNİ DÜŞÜRMEYE HAZIR_ LANIR...
BENİ, BİR PUMA'NIN ININDE ELİ AYAĞI BAĞLI VE AĞZI TIKALI BI_ RAKACAĞIN YERDE, NEDEN KİM OLDUĞU_ NU BANA DA BEL_ Lİ ETMEDİN ?
BİR PUMA İNİ MİYDİ O? OYSA, SENİ ORAYA BAŞIN DERDE GİRMESİN Dİ_ YE BIRAKMIŞ_ TIM !...
BU ARADA OKEY KALESİNDE:
ÖLDÜ DİYORUM SİZE !.. GÖMÜLDÜ VE KURUDU BİLE !...
TAMAM, ÇAVUŞ_ ŞİMDİ DE YERLİLE_ RİN KAMPINA KOŞUP KIZIL PUMA'YA OLAYI HEMEN BİLDİR... ASSABONİS_ LERİN REİSİ ODUR ARTIK !...
AZ SONRA
İŞİTTİNİZ Mİ?.. YENİ REİS BENİM !..
RESMİ BİR BİL_ DİRİ YAPALIM MI ?...
GECE Mİ ?... ASLA !.. ASSABONİS'LER İÇİN YENİ BİR ÇAĞIN BAŞLAN_ GICINI HALK ANCAK ŞAFAK VAKTİ ÖĞRE_ NECEK...
SİZE SUÇSUZLUĞUMU İSPAT ETMEK İÇİN, AN_ LAŞMA HIRSIZLIĞININ GER_ ÇEK SUÇLULARINI MEY_ DANA ÇIKARMALIYIM... MİYOP BİNBAŞI İLE KIZIL PUMA'DAN ŞÜPHE_ LENİYORUM, AMA NASIL İSPAT ETMELİ BUNU ?
PUMA'YA NASIL SÖYLE_ TECEĞİMİ BEN BİLİRİM...

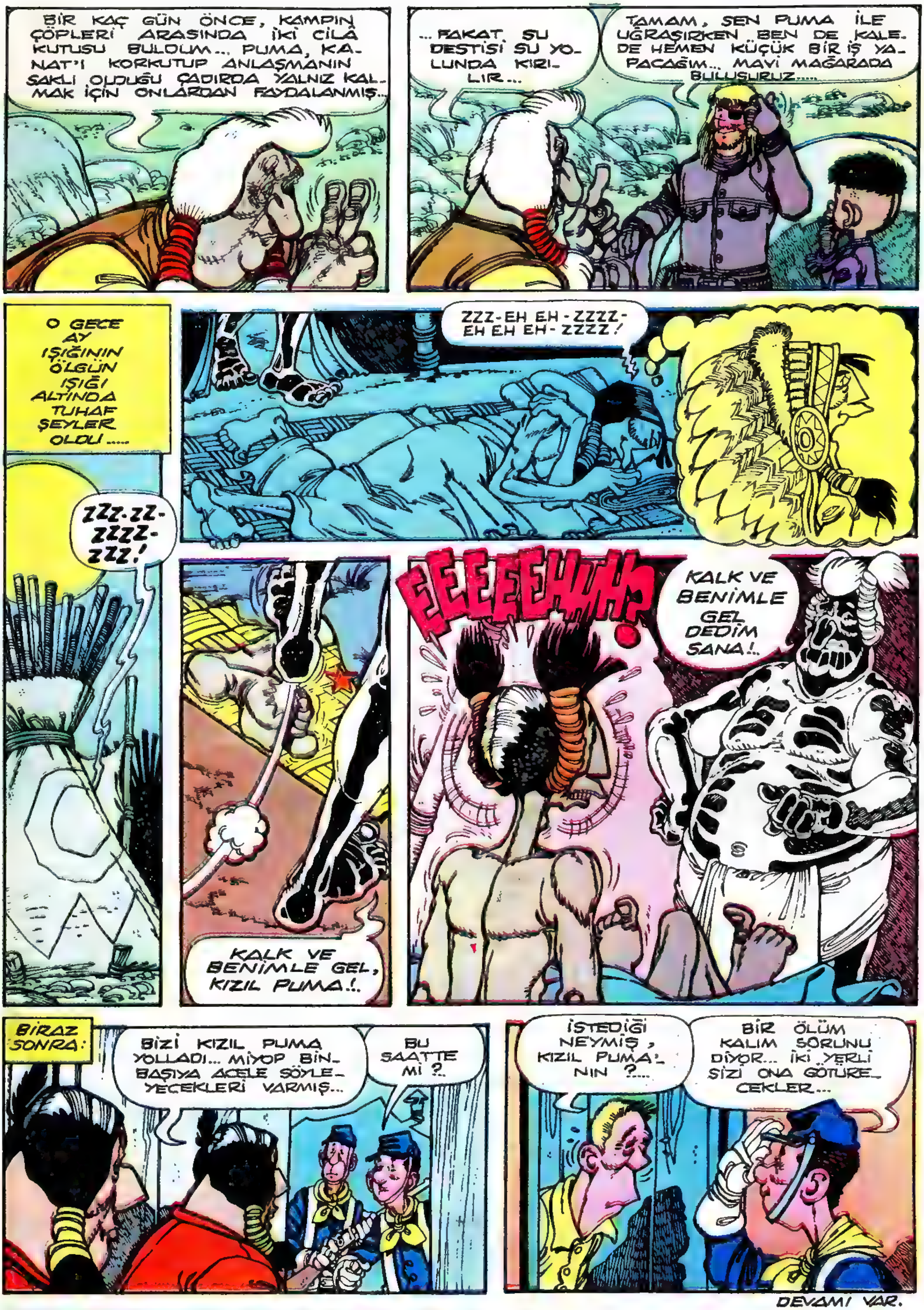
BİR KAÇ GÜN ÖNCE, KAMPIN ÇÖPLERİ ARASINDA İKİ CİLA KUTUSU BULDUM... PUMA, KANAT'I KORKUTUP ANLAŞMANIN SAKLI OLDUĞU ÇADIRDA YALNIZ KALMAK İÇİN ONLARDAN FAYDALANMIŞ...
...FAKAT SU DESTİSİ SU YOLUNDA KIRILIR...
TAMAM, SEN PUMA İLE UĞRAŞIRKEN BEN DE KALEDE HEMEN KÜÇÜK BİR İŞ YAPACAĞIM... MAVİ MAĞARADA BULUŞURUZ.....
O GECE AY IŞIĞININ ÖLGÜN IŞIĞI ALTINDA TUHAF ŞEYLER OLDU.....
ZZZ-ZZ-ZZZZ-ZZZ!
ZZZ-EH EH-ZZZZ-EH EH EH-ZZZZ!
KALK VE BENİMLE GEL, KIZIL PUMA!..
EEEEHHH!
KALK VE BENİMLE GEL DEDİM SANA!..
BİRAZ SONRA:
BİZİ KIZIL PUMA YOLLADI... MİYOP BİNBAŞIYA ACELE SÖYLEYECEKLERİ VARMIŞ...
BU SAATTE Mİ ?..
İSTEDİĞİ NEYMİŞ, KIZIL PUMA'NIN ?...
BİR ÖLÜM KALIM SORUNU DİYOR... İKİ YERLİ SİZİ ONA GÖTÜRECEKLER...
DEVAMI VAR.

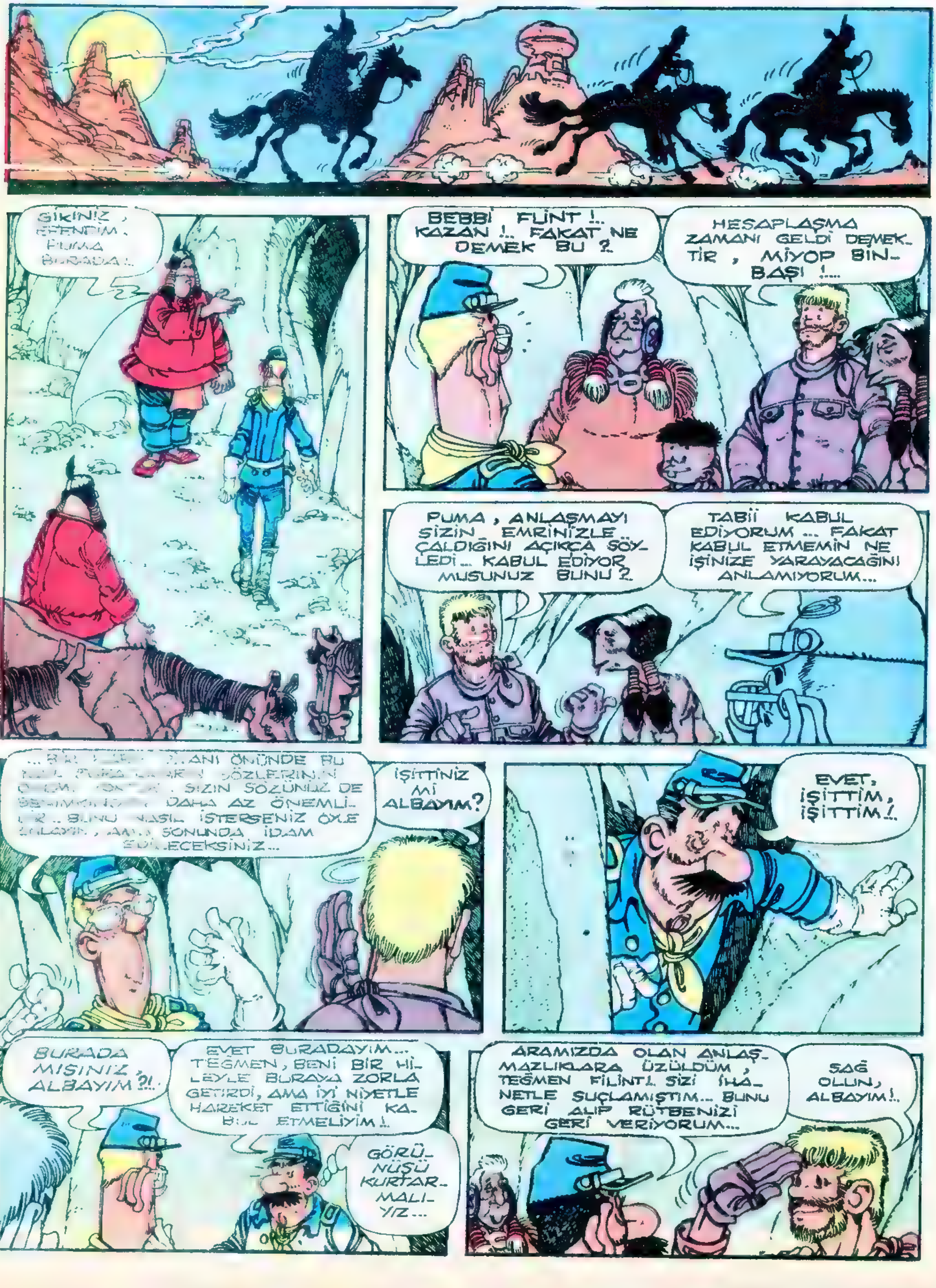
GIKINIZ, EFENDİM. PUMA BURADA!..
BEBBİ FLİNT!.. KAZAN!.. FAKAT NE DEMEK BU?..
HESAPLAŞMA ZAMANI GELDİ DEMEKTİR, MİYOP BİNBAŞI!...
PUMA, ANLAŞMAYI SİZİN EMRİNİZLE ÇALDIĞINI AÇIKÇA SÖYLEDİ... KABUL EDİYOR MUSUNUZ BUNU?..
TABİİ KABUL EDİYORUM... FAKAT KABUL ETMEMİN NE İŞİNİZE YARAYACAĞINI ANLAMIYORUM...
ANI ÖNÜNDE BU SÖZLERİNİN SİZİN SÖZÜNÜZ DE DAHA AZ ÖNEMLİ- BUNU NASIL İSTERSENİZ ÖYLE SONUNDA İDAM ECEKSİNİZ...
İŞİTTİNİZ Mİ ALBAYIM?
EVET, İŞİTTİM, İŞİTTİM!..
BURADA MISINIZ, ALBAYIM?!..
EVET BURADAYIM... TEĞMEN, BENİ BİR HİLEYLE BURAYA ZORLA GETİRDİ, AMA İYİ NİYETLE HAREKET ETTİĞİNİ KABUL ETMELİYİM!..
GÖRÜNÜŞÜ KURTARMALIYIZ...
ARAMIZDA OLAN ANLAŞMAZLIKLARA ÜZÜLDÜM, TEĞMEN FİLİNT!.. SİZİ İHANETLE SUÇLAMIŞTIM... BUNU GERİ ALIP RÜTBENİZİ GERİ VERİYORUM...
SAĞ OLUN, ALBAYIM!..

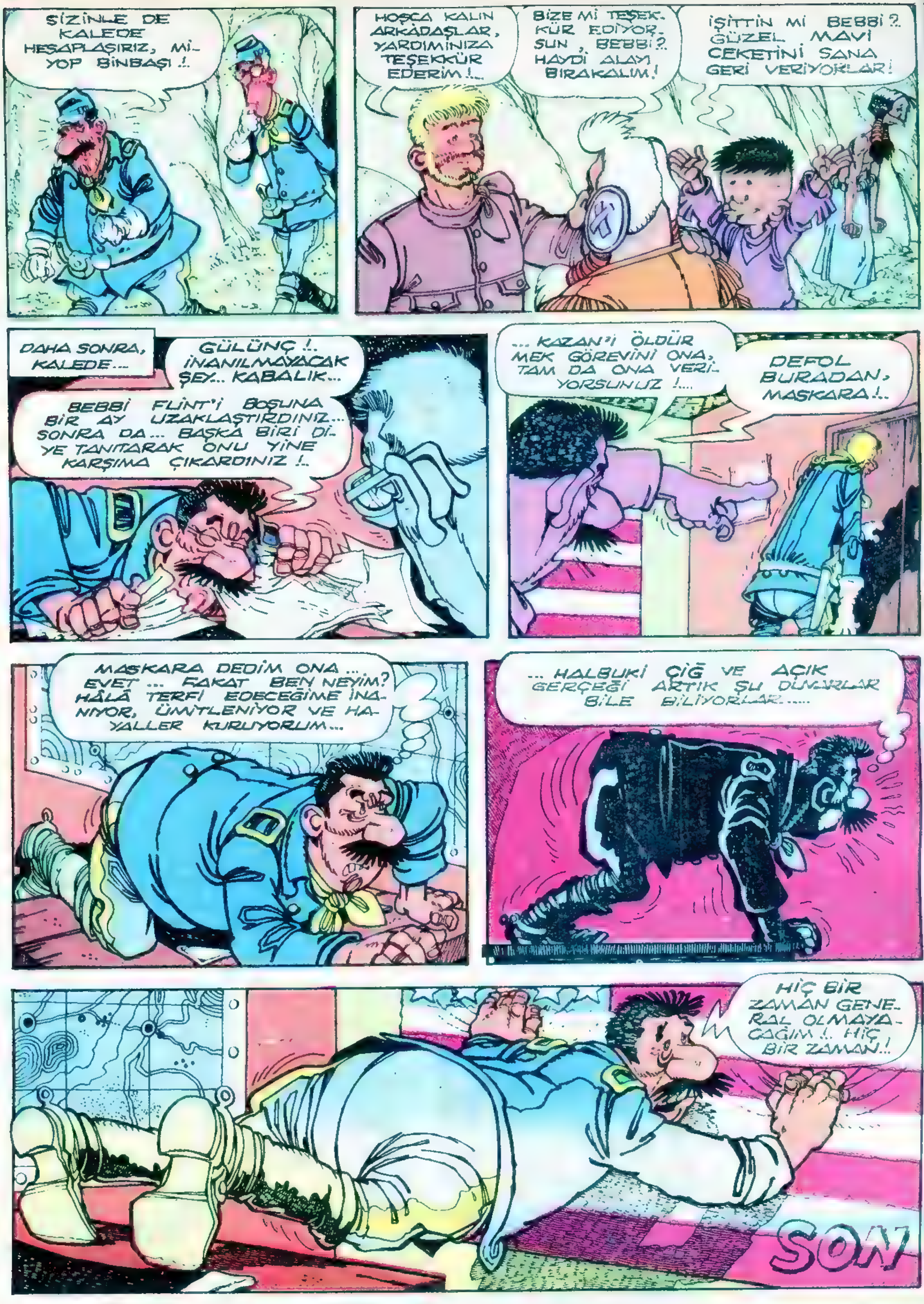
SİZİNLE DE KALEDE HESAPLAŞIRIZ, MİYOP BİNBAŞI !..
HOŞÇA KALIN ARKADAŞLAR, YARDIMINIZA TEŞEKKÜR EDERİM !..
BİZE Mİ TEŞEKKÜR EDİYORSUN, BEBBİ ? HAYDİ ALAYI BIRAKALIM !
İŞİTTİN Mİ BEBBİ ? GÜZEL MAVİ CEKETİNİ SANA GERİ VERİYORLAR !
DAHA SONRA, KALEDE...
GÜLÜNÇ !.. İNANILMAYACAK ŞEY... KABALIK...
BEBBİ FLINT'i BOŞUNA BİR AY UZAKLAŞTIRDINIZ... SONRA DA... BAŞKA BİRİ DİYE TANITARAK ONU YİNE KARŞIMA ÇIKARDINIZ !..
... KAZAN'ı ÖLDÜRMEK GÖREVİNİ ONA, TAM DA ONA VERİYORSUNUZ !...
DEFOL BURADAN, MASKARA !..
MASKARA DEDİM ONA... EVET... FAKAT BEN NEYİM? HÂLÂ TERFİ EDECEĞİME İNANIYOR, ÜMİTLENİYOR VE HAYALLER KURUYORUM...
... HALBUKİ ÇİĞ VE AÇIK GERÇEĞİ ARTIK ŞU DUVARLAR BİLE BİLİYORLAR.....
HİÇ BİR ZAMAN GENERAL OLMAYACAĞIM !.. HİÇ BİR ZAMAN..!
SON

ALBAY BUM

kızılderili aşkı...

Testo di C. NIZZI · Disegni di L. LANDOLFI

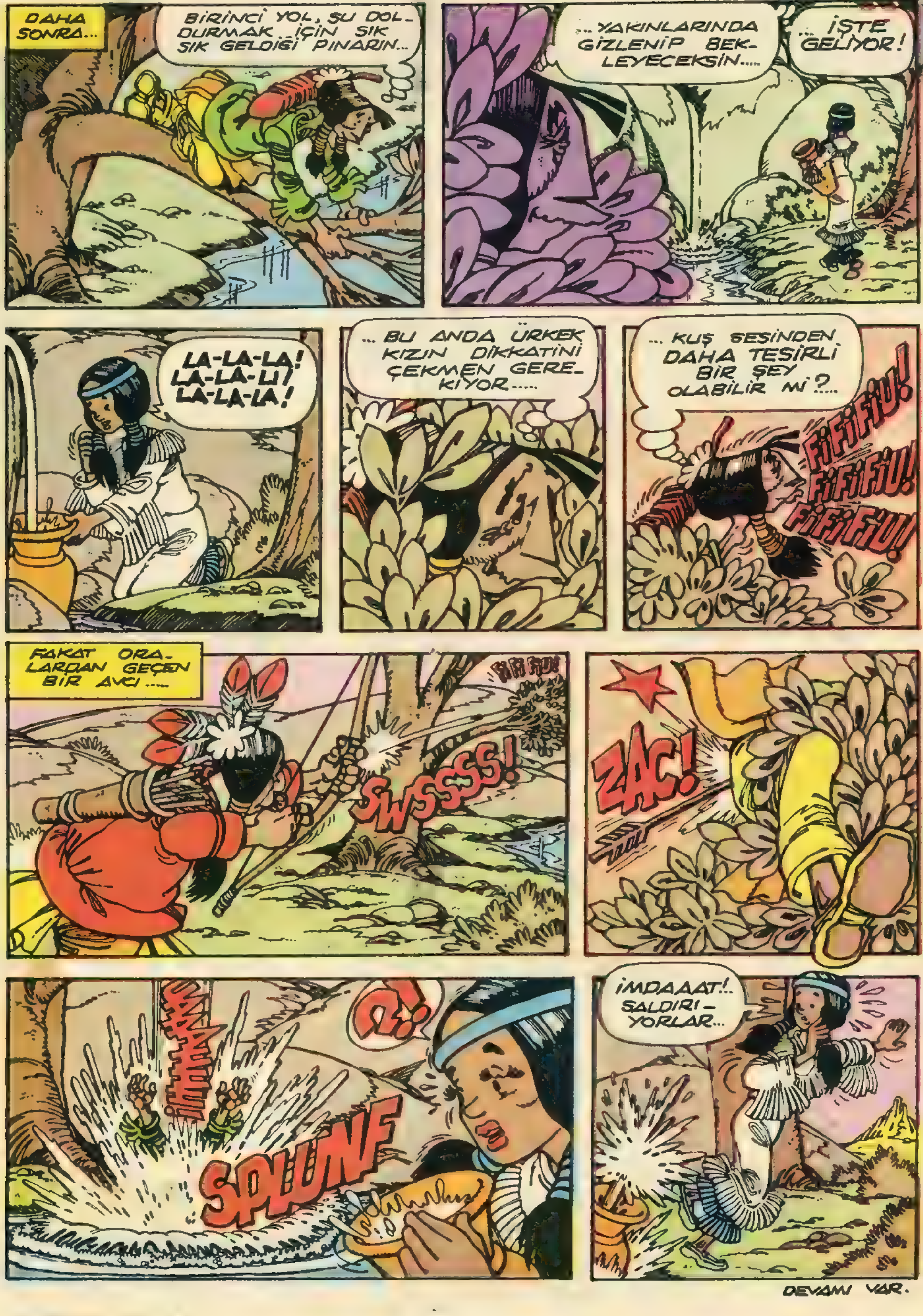
DAHA SONRA...
BİRİNCİ YOL, ŞU DOLDURMAK İÇİN SIK SIK GELDİĞİ PINARIN...
...YAKINLARINDA GİZLENİP BEKLEYECEKSİN.....
...İŞTE GELİYOR!
LA-LA-LA! LA-LA-Lİ! LA-LA-LA!
...BU ANDA ÜRKEK KIZIN DİKKATİNİ ÇEKMEN GEREKİYOR.....
...KUŞ SESİNDEN DAHA TESİRLİ BİR ŞEY OLABİLİR Mİ?...
FİFİFİU! FİFİFİU! FİFİFİU!
FAKAT ORALARDAN GEÇEN BİR AVCI.....
SWSSSS!
ZAC!
SPLUNF
İMDAAAT!.. SALDIRIYORLAR...

DEVAMI VAR.

ALBAY BUM

kızılderili aşkı...

ERTESİ SABAH..
ÇOK YORGUN OLDUĞUNU KABUL ETMEK GEREKİR OĞLUM... AMA GÜVELİ KANAT'IN HAZIRLADIĞI SİHİRLİ ÇORBA BU KEZ HERŞEYİ HALLEDECEK !....
TATLI CEYLÂN'I BEN TEDAVİ EDİYORUM... HER SABAH ONA İLÂÇLI BİR ŞURUP GÖTÜRÜYORUM... BU SABAH ONA ÖZEL BİR İLAÇ GÖTÜRECEĞİM...
... SEN BURADA BEKLE... ÇORBANIN TESİRİ ÇOK ÂNİDİR... TATLI CEYLÂN ÇADIRDAN ÇIKINCA ONA GÜLÜMSE .....
BİRAZ SONRA:
İŞTE ORADA !..
HE, HE, HE !....
HIH !..
OH, NE TATLI BİR GÜN !.... ÇİÇEK KOKULARI !.. GÖKYÜZÜ !.. İLKBAHAR !.....
KANAT, NE OLUYOR?
NASIL OLDUĞUNU BİLMİYORUM FAKAT ÇANAKLAR DEĞİŞMİŞ... ANLAŞILAN SİHİRLİ ÇORBAYI ANNESİ YUTMUŞ !..
BABA !..
BEN ARTIK BU İŞTE YOKUM OĞLUM ... BUNDAN SONRA BAŞININ ÇARESİNE BAK !...

SON

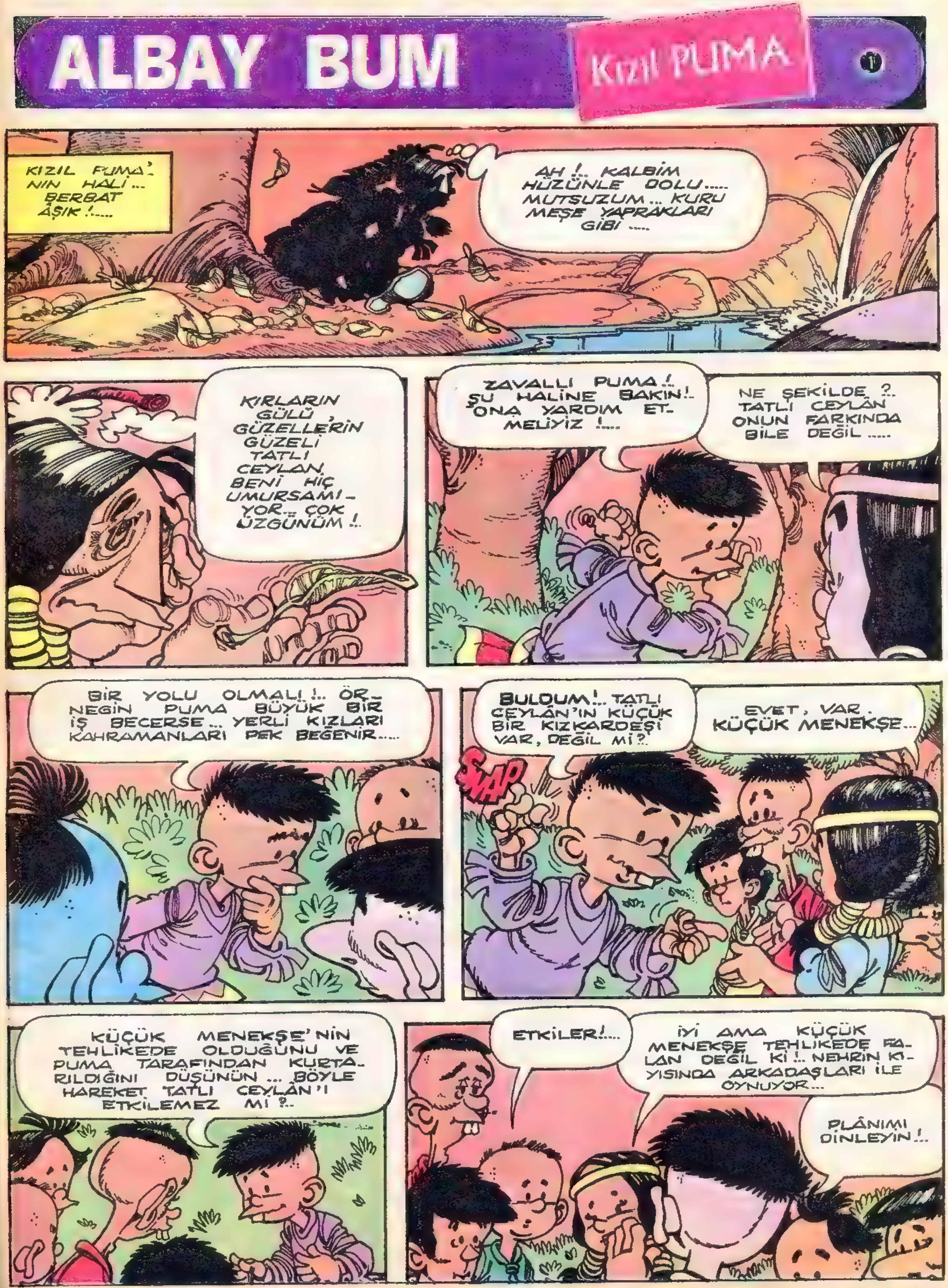
ALBAY BUM
Kızıl PUMA
1
KIZIL PUMA'NIN HALİ... BERBAT ÂŞIK !....
AH !.. KALBİM HÜZÜNLE DOLU..... MUTSUZUM... KURU MEŞE YAPRAKLARI GİBİ .....
KIRLARIN GÜLÜ, GÜZELLERİN GÜZELİ TATLI CEYLAN, BENİ HİÇ UMURSAMIYOR.. ÇOK ÜZGÜNÜM !..
ZAVALLI PUMA !.. ŞU HALİNE BAKIN !.. ONA YARDIM ETMELİYİZ !....
NE ŞEKİLDE ?.. TATLI CEYLÂN ONUN FARKINDA BİLE DEĞİL .....
BİR YOLU OLMALI !.. ÖRNEĞİN PUMA BÜYÜK BİR İŞ BECERSE... YERLİ KIZLARI KAHRAMANLARI PEK BEĞENİR.....
SNAP
BULDUM !.. TATLI CEYLÂN'IN KÜÇÜK BİR KIZKARDEŞİ VAR, DEĞİL Mİ ?.
EVET, VAR. KÜÇÜK MENEKŞE...
KÜÇÜK MENEKŞE'NİN TEHLİKEDE OLDUĞUNU VE PUMA TARAFINDAN KURTARILDIĞINI DÜŞÜNÜN ... BÖYLE HAREKET TATLI CEYLÂN'I ETKİLEMEZ Mİ ?..
ETKİLER !....
İYİ AMA KÜÇÜK MENEKŞE TEHLİKEDE FALAN DEĞİL Kİ !.. NEHRİN KIYISINDA ARKADAŞLARI İLE OYNUYOR...
PLÂNIMI DİNLEYİN !..

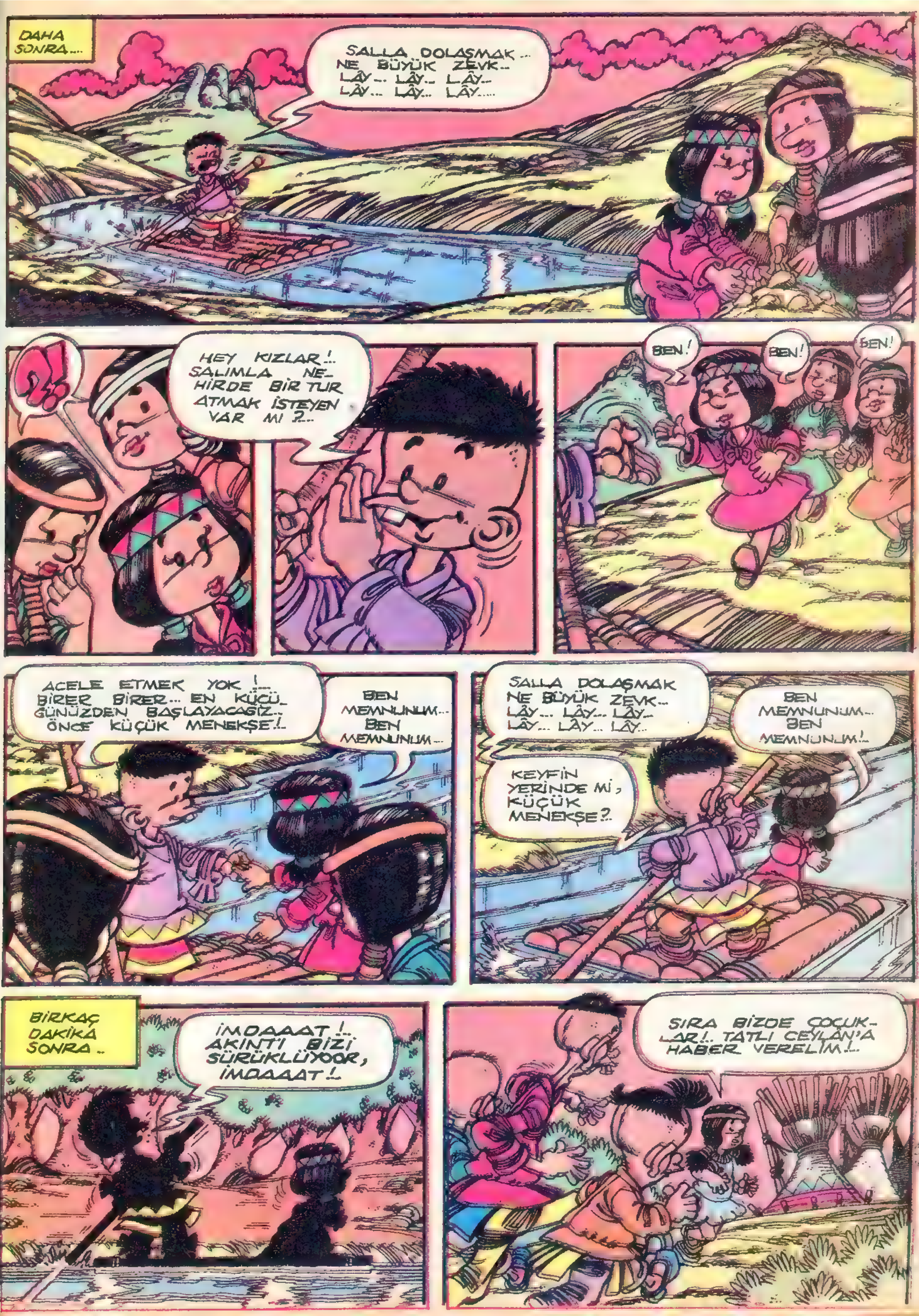
DAHA SONRA....
SALLA DOLAŞMAK... NE BÜYÜK ZEVK... LÂY... LÂY... LÂY... LÂY... LÂY... LÂY....
HEY KIZLAR!.. SALIMLA NEHİRDE BİR TUR ATMAK İSTEYEN VAR MI?...
BEN!
BEN!
BEN!
ACELE ETMEK YOK!... BİRER BİRER... EN KÜÇÜĞÜNÜZDEN BAŞLAYACAĞIZ... ÖNCE KÜÇÜK MENEKŞE!..
BEN MEMNUNUM... BEN MEMNUNUM...
SALLA DOLAŞMAK NE BÜYÜK ZEVK... LÂY... LÂY... LÂY... LÂY... LÂY... LÂY...
KEYFİN YERİNDE Mİ, KÜÇÜK MENEKŞE?
BEN MEMNUNUM... BEN MEMNUNUM!..
BİRKAÇ DAKİKA SONRA..
İMDAAAT!.. AKINTI BİZİ SÜRÜKLÜYOR, İMDAAAT!..
SIRA BİZDE ÇOCUKLAR!.. TATLI CEYLAN'A HABER VERELİM!..

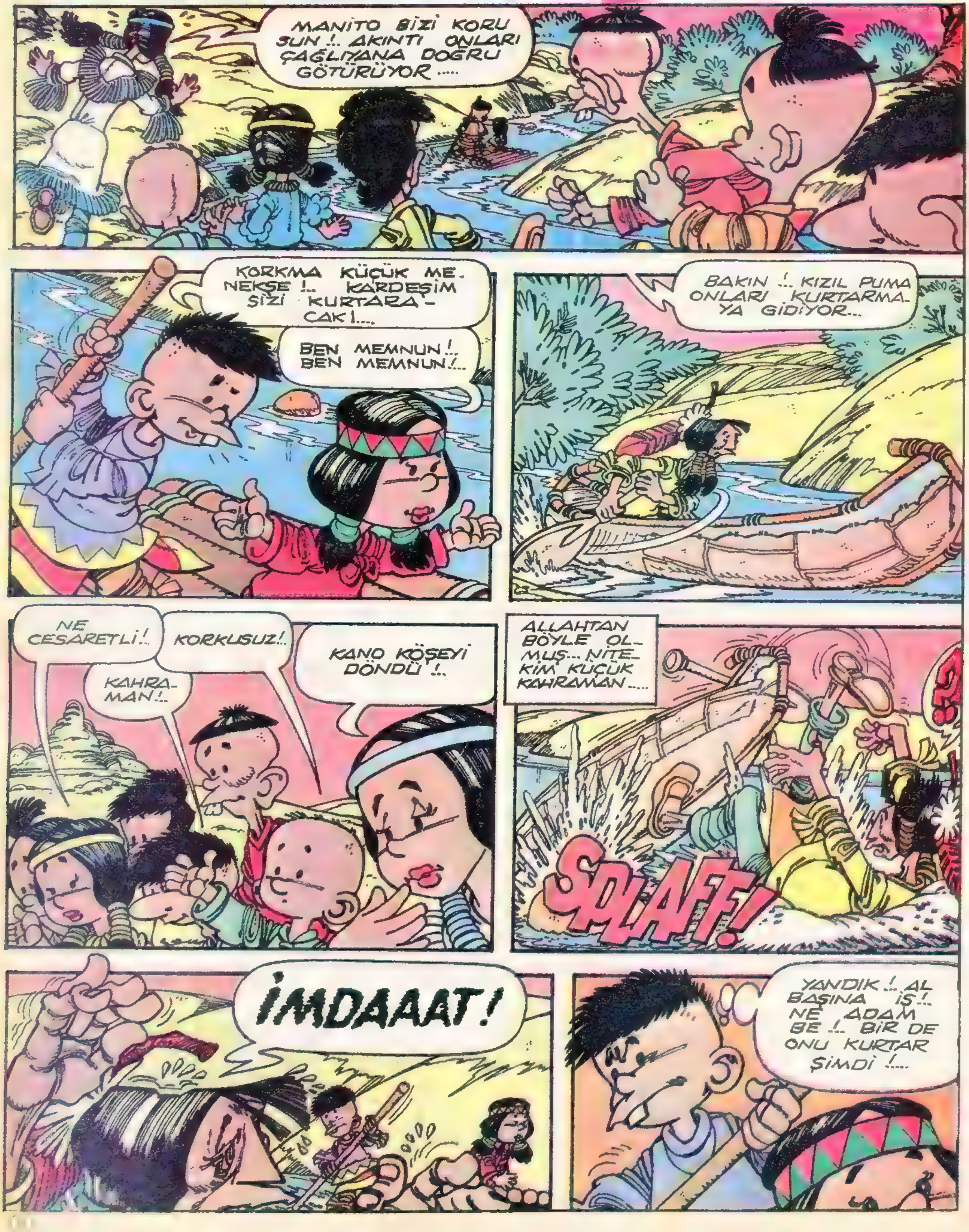
MANİTO BİZİ KORUSUN !.. AKINTI ONLARI ÇAĞLIYANA DOĞRU GÖTÜRÜYOR .....
KORKMA KÜÇÜK MENEKŞE !.. KARDEŞİM SİZİ KURTARACAK !....
BEN MEMNUN !.. BEN MEMNUN !...
BAKIN !.. KIZIL PUMA ONLARI KURTARMAYA GİDİYOR...
NE CESARETLİ !..
KORKUSUZ !..
KAHRAMAN !..
KANO KÖŞEYİ DÖNDÜ !..
ALLAHTAN BÖYLE OLMUŞ... NİTEKİM KÜÇÜK KAHRAMAN .....
SPLAFF !
İMDAAAT !
YANDIK !.. AL BAŞINA İŞ !.. NE ADAM BE !.. BİR DE ONU KURTAR ŞİMDİ !...

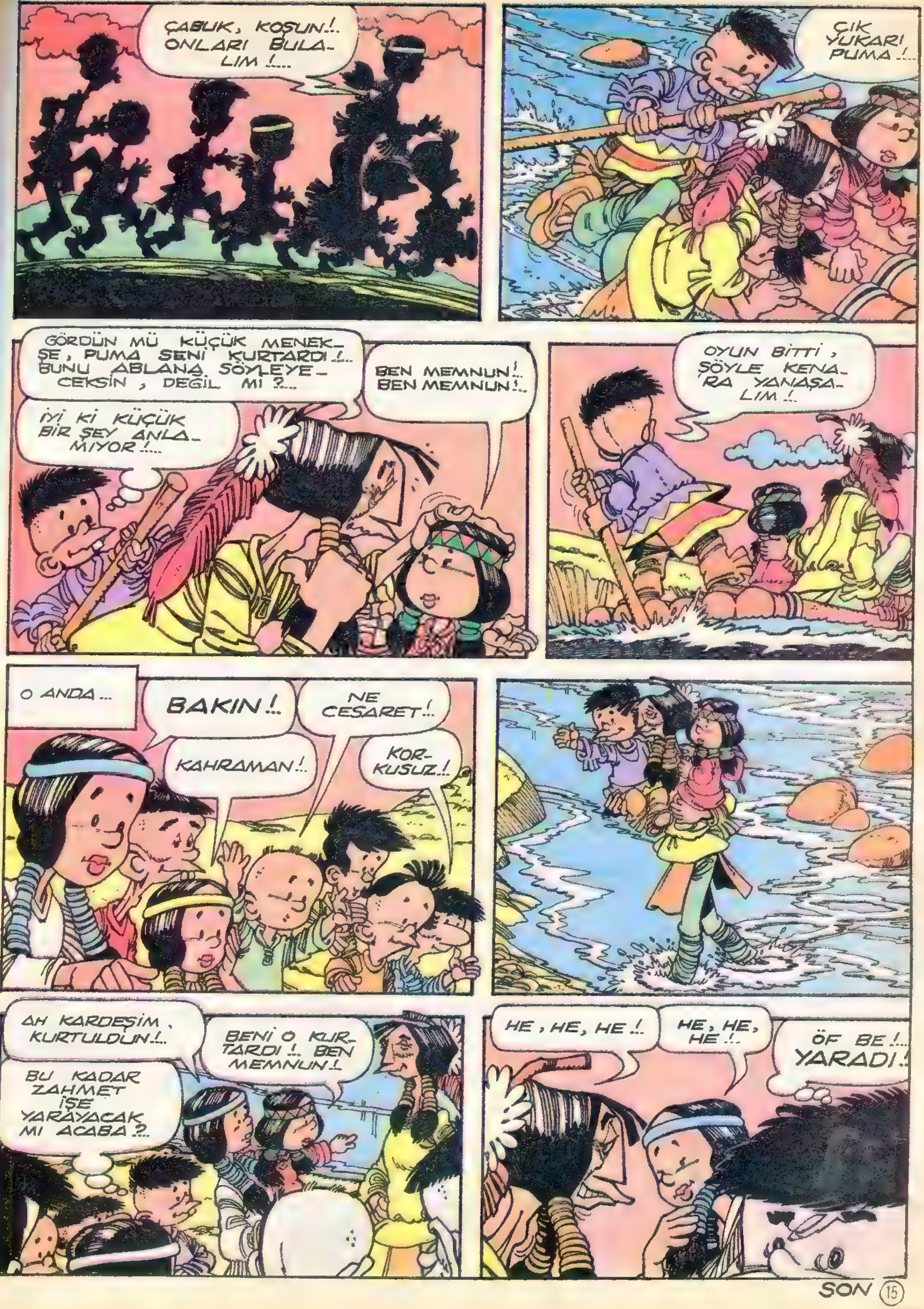
ÇABUK, KOŞUN!.. ONLARI BULALIM!...
ÇIK YUKARI PUMA!...
GÖRDÜN MÜ KÜÇÜK MENEKŞE, PUMA SENİ KURTARDI!... BUNU ABLANA SÖYLEYECEKSİN, DEĞİL MI?...
BEN MEMNUN!.. BEN MEMNUN!..
İYİ Kİ KÜÇÜK BİR ŞEY ANLAMIYOR!...
OYUN BİTTİ, ŞÖYLE KENARA YANAŞALIM!..
O ANDA...
BAKIN!..
NE CESARET!..
KAHRAMAN!..
KORKUSUZ!..
AH KARDEŞİM, KURTULDUN!..
BENİ O KURTARDI!.. BEN MEMNUN!..
BU KADAR ZAHMET İŞE YARAYACAK MI ACABA?..
HE, HE, HE!..
HE, HE, HE!..
ÖF BE!... YARADI!..
SON

ALBAY BUM

Puma'nın derdi !

①

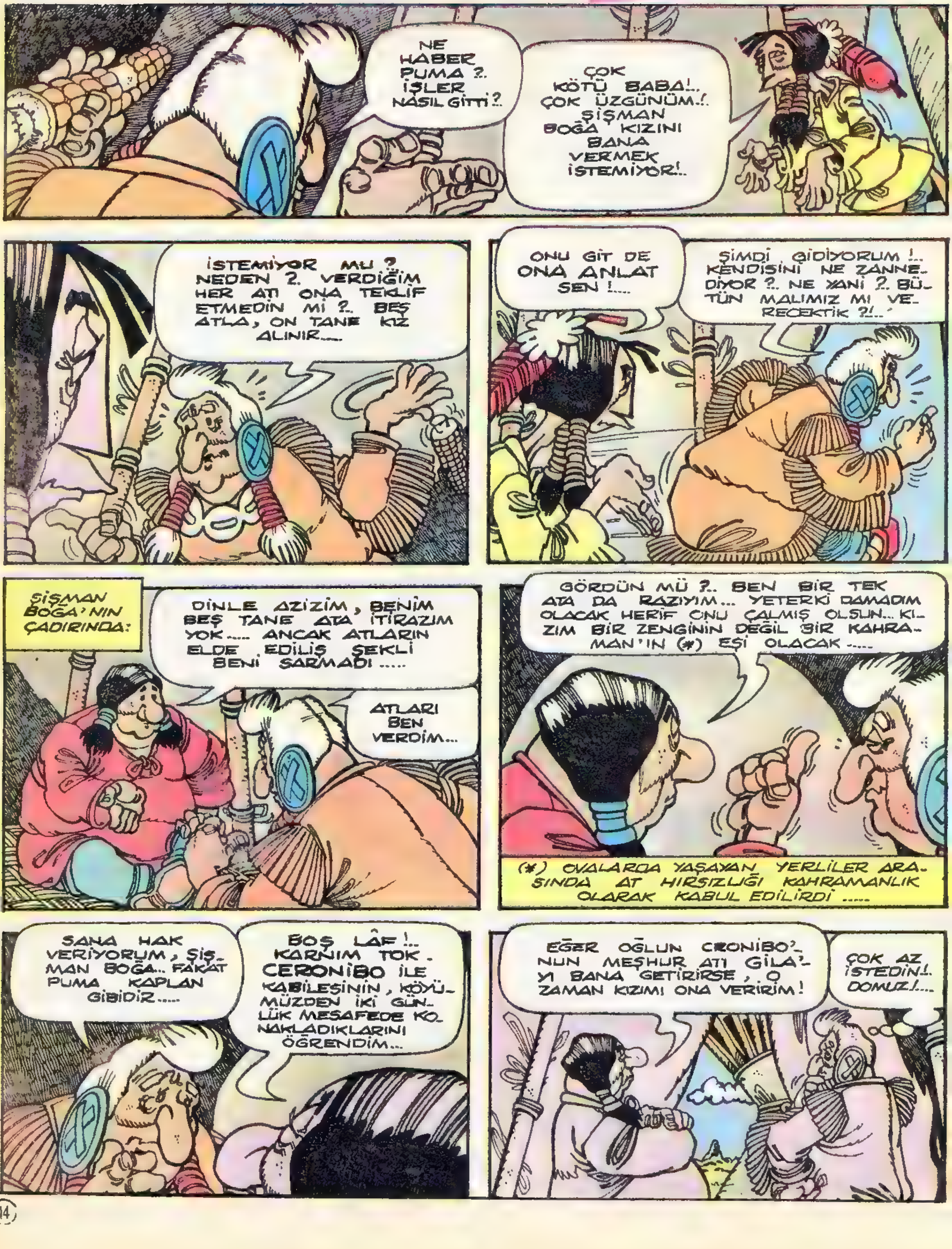

BU İŞTE KELLEYİ KAYBETMEK DE VAR...
VERDİM. GİDECEĞİM...
BİR KIZ İÇİN HAYATINI TEHLİKEYE ATACAKSIN... ANNENİ HİÇ DÜŞÜNMÜYORSUN...
PUMA BEKLE... GERÇEK BİR YERLİ TEHLİKEDEN YILMAZ!..
BARİ !.. BENİ ÜÇ TANE UYUZ KATIR KARŞILIĞINDA ALDIĞINI UNUTMA!..
KATIRLAR UYUZDU AMA... ÇALINMIŞTI !..
BÖYLECE:
DİKKAT ET YAVRUM. FAZLA TERLEYİP ÜŞÜTME!..
MANİTO YARDIMCIN OLSUN !..
PUMA'NIN YOLCULUĞU BİR GÜN, BİR GECE VE BİR GÜN SÜRDÜ...
PUF...PUF... PUF...
NİHAYET:
CERONİBO'NUN ÇADIRI.
DOĞRU SÖYLE KOCACIĞIM, PUMA'NIN BU İŞİ BECERECEĞİNE AKLIN YATIYOR MU?
TABİİ !.. MUTLAKA BAŞARIR...
PEKİ BİR SAVAŞÇI OLARAK PUMA'NIN METELİK ETMEDİĞİNİ SÖYLEYEN SEN DEĞİL MİYDİN ?
DOĞRU AMA ORTADA BİR AŞK VAR... BİR AŞIKLA BİR DELİ ARASINDA FARK YOKTUR. PUMA O ALLAHIN CEZASI ATI MUTLAKA YÜRÜTÜR...
DEVAMI VAR

NİTEKİM.
!!
SEN MİSİN MANGAS ?.. BU SAATTE Mİ GELİNİR BE ?
HIMM !
ZUAMM !
CEVAP VERSENE HADİ !.
ZUAMM !
CERONİBO'NUN ATI ... NÖBETÇİLERİN SIRTLARI DÖNÜK...
GREK !
?!
?!

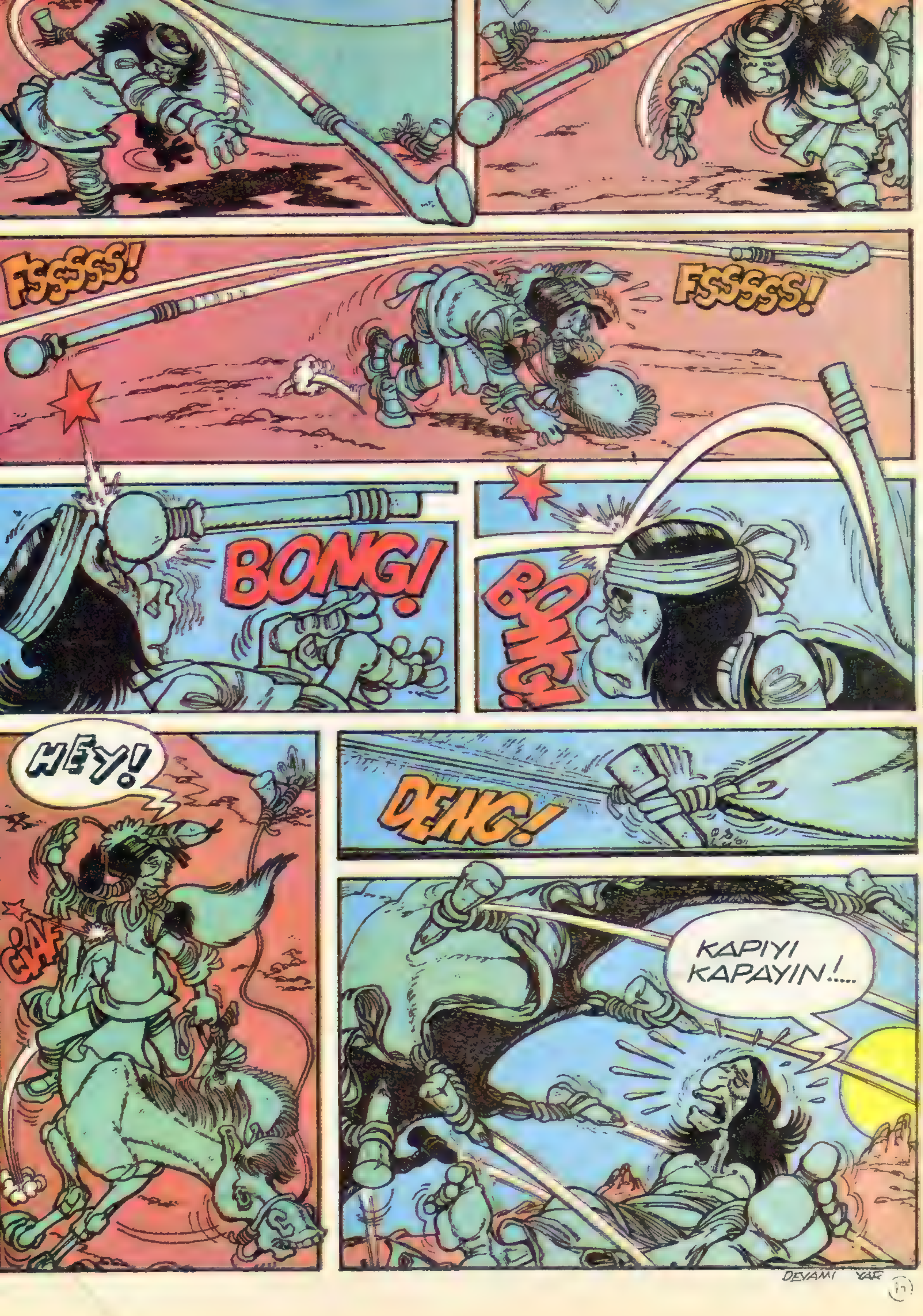
FSSSSS!
FSSSSS!
BONG!
BONG!
HEY!
DENG!
KAPIYI KAPAYIN!....

ALBAY BUM

Puma'nın derdi!

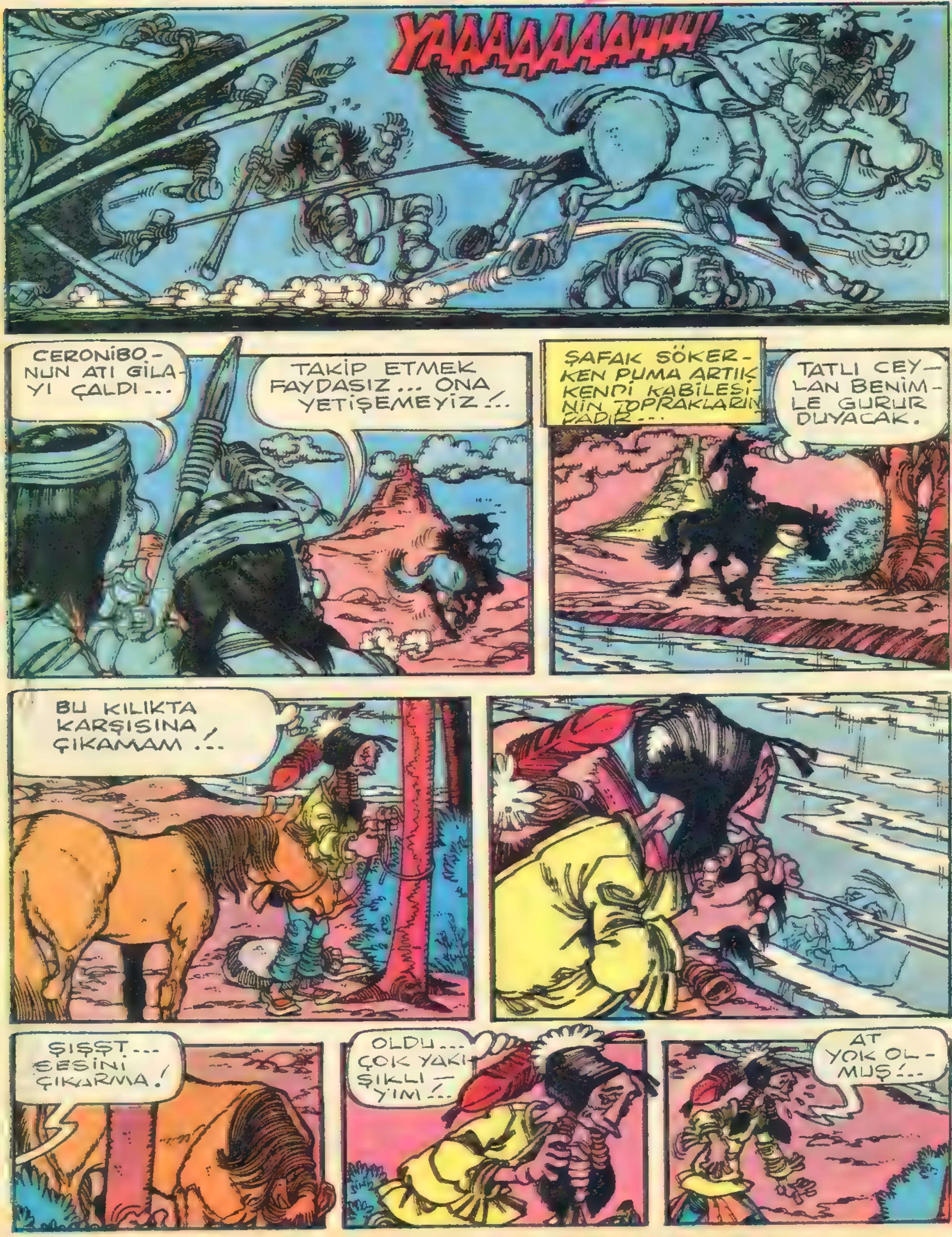

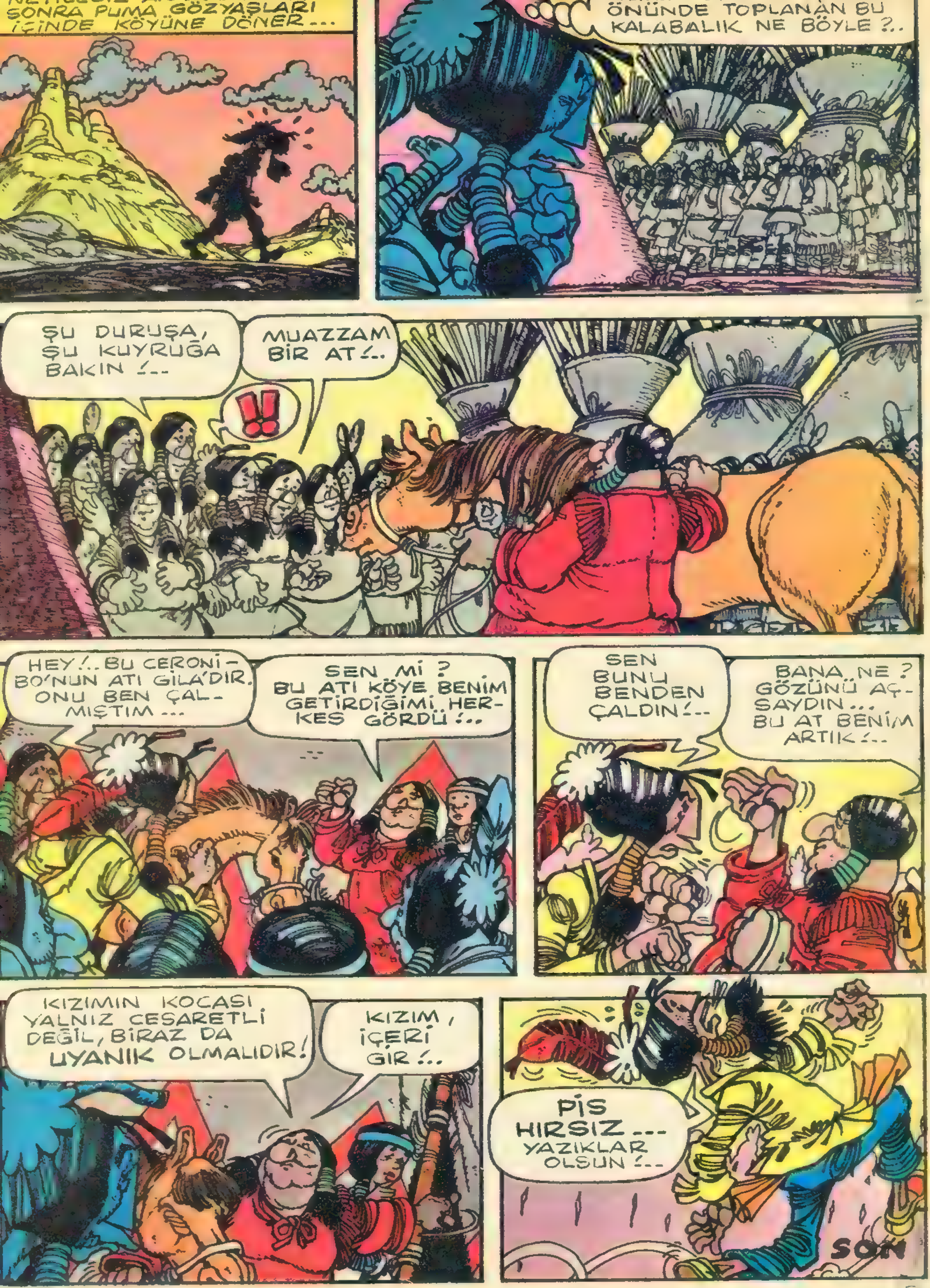
SONRA PUMA GÖZYAŞLARI İÇİNDE KÖYÜNE DÖNER...
ÖNÜNDE TOPLANAN BU KALABALIK NE BÖYLE ?..
ŞU DURUŞA, ŞU KUYRUĞA BAKIN !..
MUAZZAM BİR AT !..
!!
HEY !.. BU CERONİ-BO'NUN ATI GİLA'DIR. ONU BEN ÇAL-MIŞTIM...
SEN Mİ ? BU ATI KÖYE BENİM GETİRDİĞİMİ HER-KES GÖRDÜ !..
SEN BUNU BENDEN ÇALDIN !..
BANA NE ? GÖZÜNÜ AÇ-SAYDIN... BU AT BENİM ARTIK !..
KIZIMIN KOCASI YALNIZ CESARETLİ DEĞİL, BİRAZ DA UYANIK OLMALIDIR!
KIZIM, İÇERİ GİR !..
PİS HIRSIZ... YAZIKLAR OLSUN !..
SON

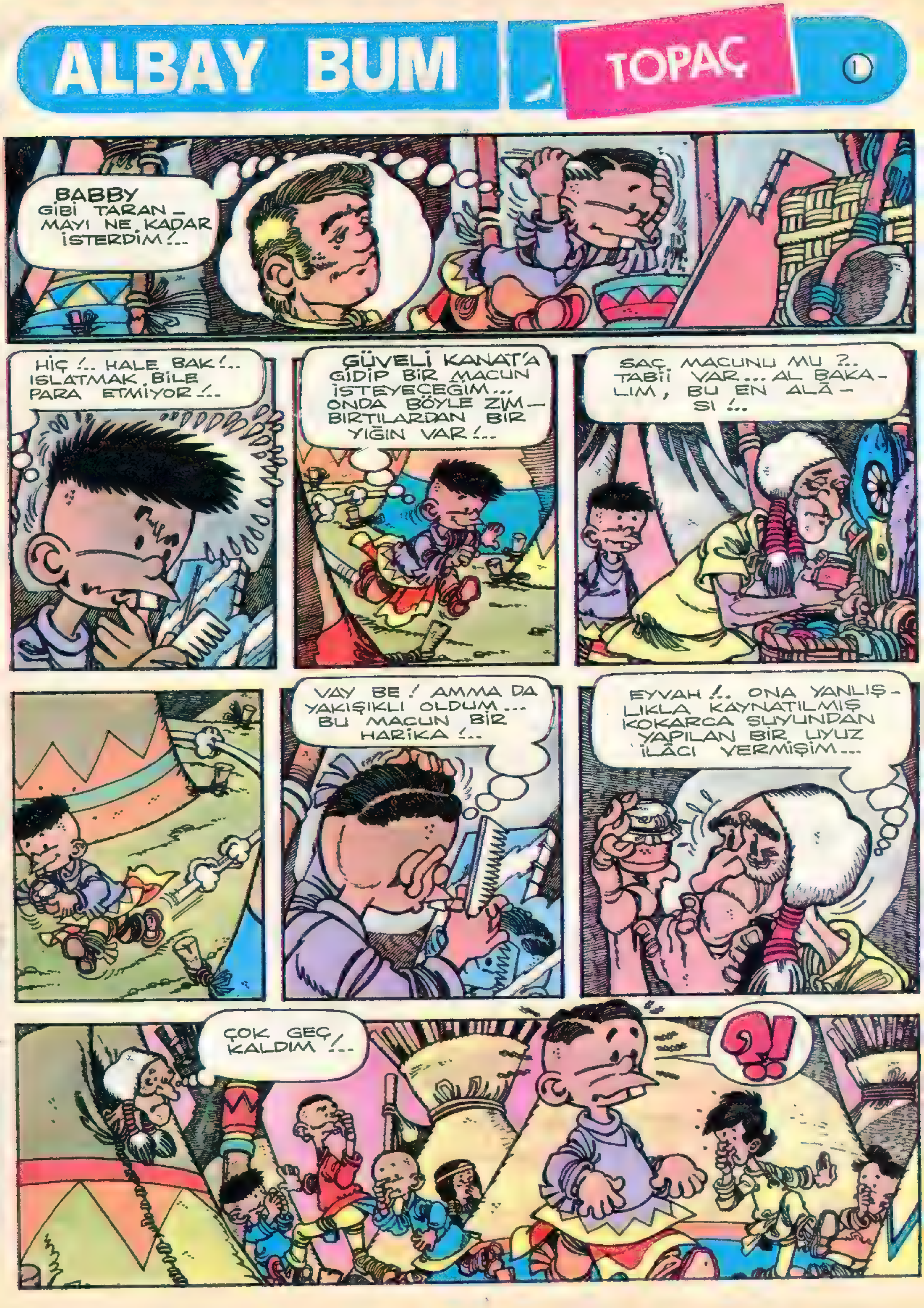

ALBAY BUM
TOPAÇ
1
BABBY GİBİ TARANMAYI NE KADAR İSTERDİM !..
HİÇ !.. HALE BAK !.. ISLATMAK BİLE PARA ETMİYOR !..
GÜVELİ KANAT'A GİDİP BİR MACUN İSTEYECEĞİM... ONDA BÖYLE ZIMBIRTILARDAN BİR YIĞIN VAR !..
SAÇ MACUNU MU ?.. TABİİ VAR... AL BAKALIM, BU EN ALÂSI !..
VAY BE ! AMMA DA YAKIŞIKLI OLDUM... BU MACUN BİR HARİKA !..
EYVAH !.. ONA YANLIŞLIKLA KAYNATILMIŞ KOKARCA SUYUNDAN YAPILAN BİR UYUZ İLÂCI VERMİŞİM...
ÇOK GEÇ KALDIM !..
?!

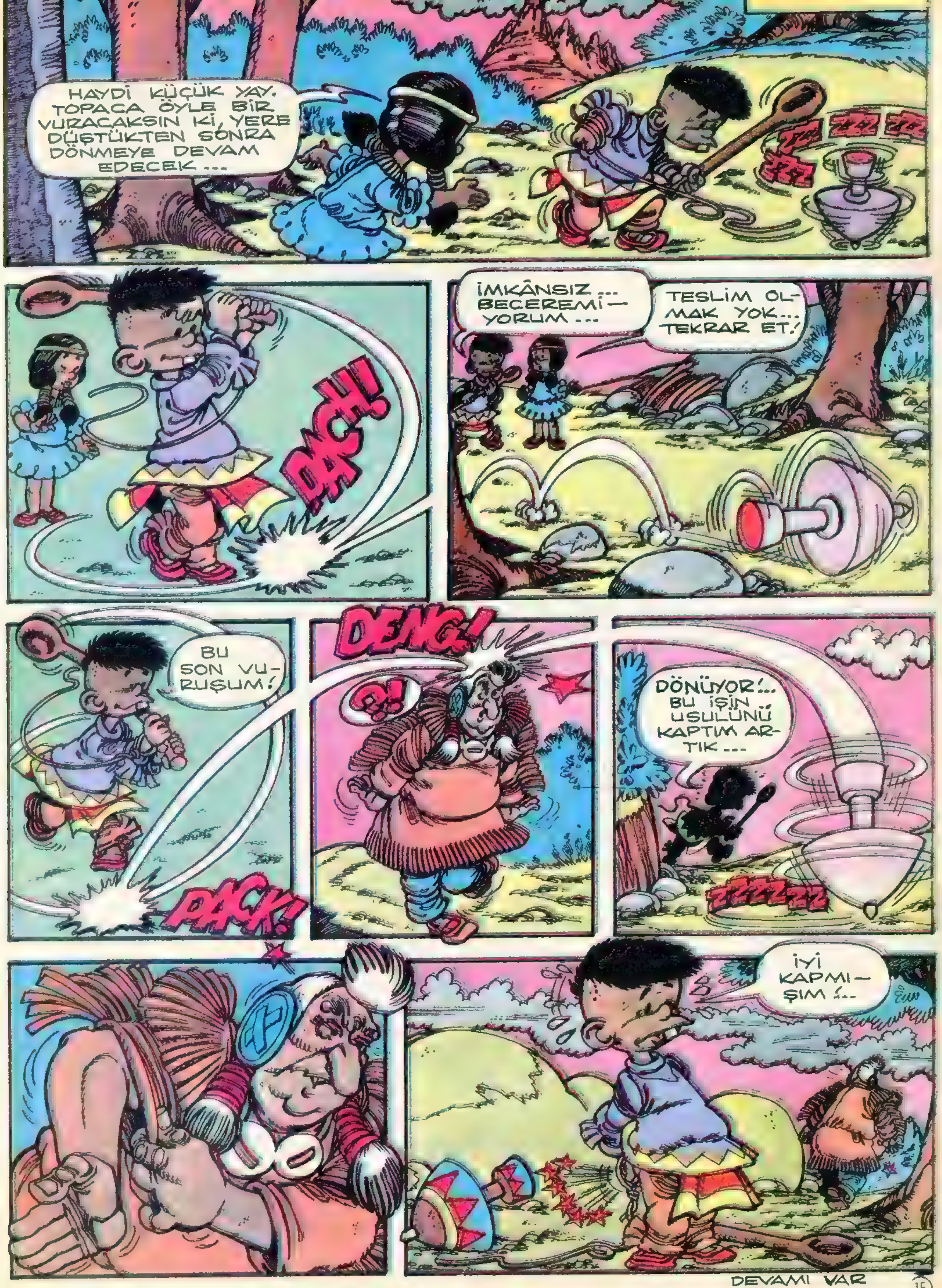
HAYDİ KÜÇÜK YAY. TOPACA ÖYLE BİR VURACAKSIN Kİ, YERE DÜŞTÜKTEN SONRA DÖNMEYE DEVAM EDECEK...
DACH!
İMKÂNSIZ... BECEREMİ-YORUM...
TESLİM OL-MAK YOK... TEKRAR ET!
BU SON VU-RUŞUM!
DACK!
DENG!
DÖNÜYOR!... BU İŞİN USULÜNÜ KAPTIM AR-TIK...
İYİ KAPMI-ŞIM !..

DEVAMI VAR

ŞU TAŞI GÖRÜYOR MUSUN ?.. ONU ŞU ÇARIKLARDAN BİRİNDE SAKLAYACAĞIM... SEN DE HANGİSİNDE OLDUĞUNU BULACAKSIN... TAMAM MI ?.. DÖN SIRTINI !..
ÇOK KOLAY...
OLDU MU ?..
OLDU !
BUNDA .
YANILDIN ! DÖN SIRTIN , BİR PUAN KAYBETTİN !
HIMM... DUR BAKALIM !
BUNDA.
TEKRAR HAVA ALDIN !.. BİR PUAN DAHA KAZANDIM...
BU KEZ BULACAĞIM... BURADA !
HA, HA, HA . ÇOK ACELECİSİN...
KIZLARIN OYNADIĞI BUDALACA BİR OYUN !..
HIH !.. YENİLMEK GÜCÜNE GİTTİ !..

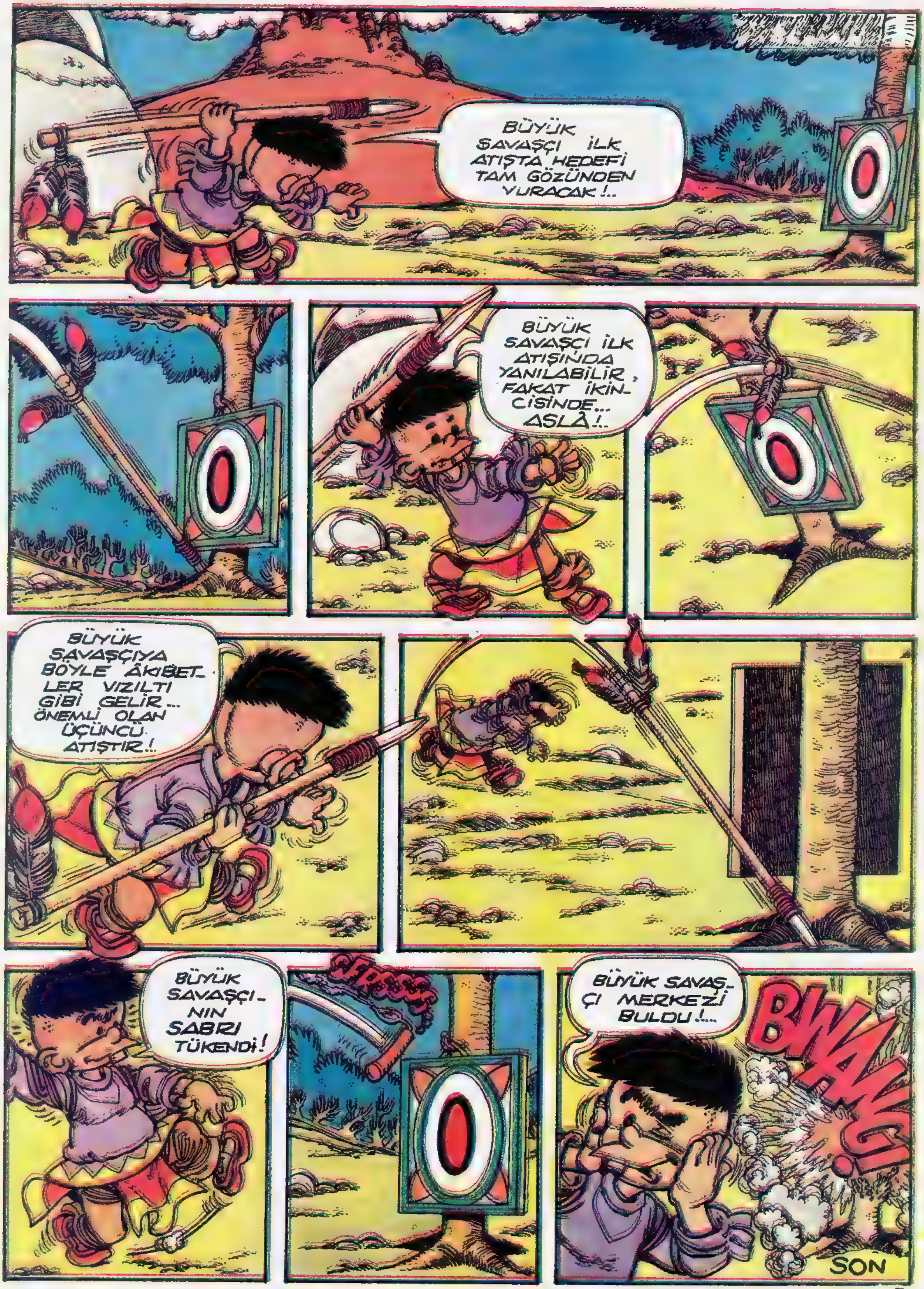
BÜYÜK SAVAŞÇI İLK ATIŞTA HEDEFİ TAM GÖZÜNDEN VURACAK!..
BÜYÜK SAVAŞÇI İLK ATIŞINDA YANILABİLİR, FAKAT İKİNCİSİNDE... ASLÂ!..
BÜYÜK SAVAŞÇIYA BÖYLE ÂKİBETLER VIZILTI GİBİ GELİR... ÖNEMLİ OLAN ÜÇÜNCÜ ATIŞTIR!
BÜYÜK SAVAŞÇININ SABRI TÜKENDİ!
BÜYÜK SAVAŞÇI MERKEZİ BULDU!...
BWANG!
SON

ALBAY BUM teftiş

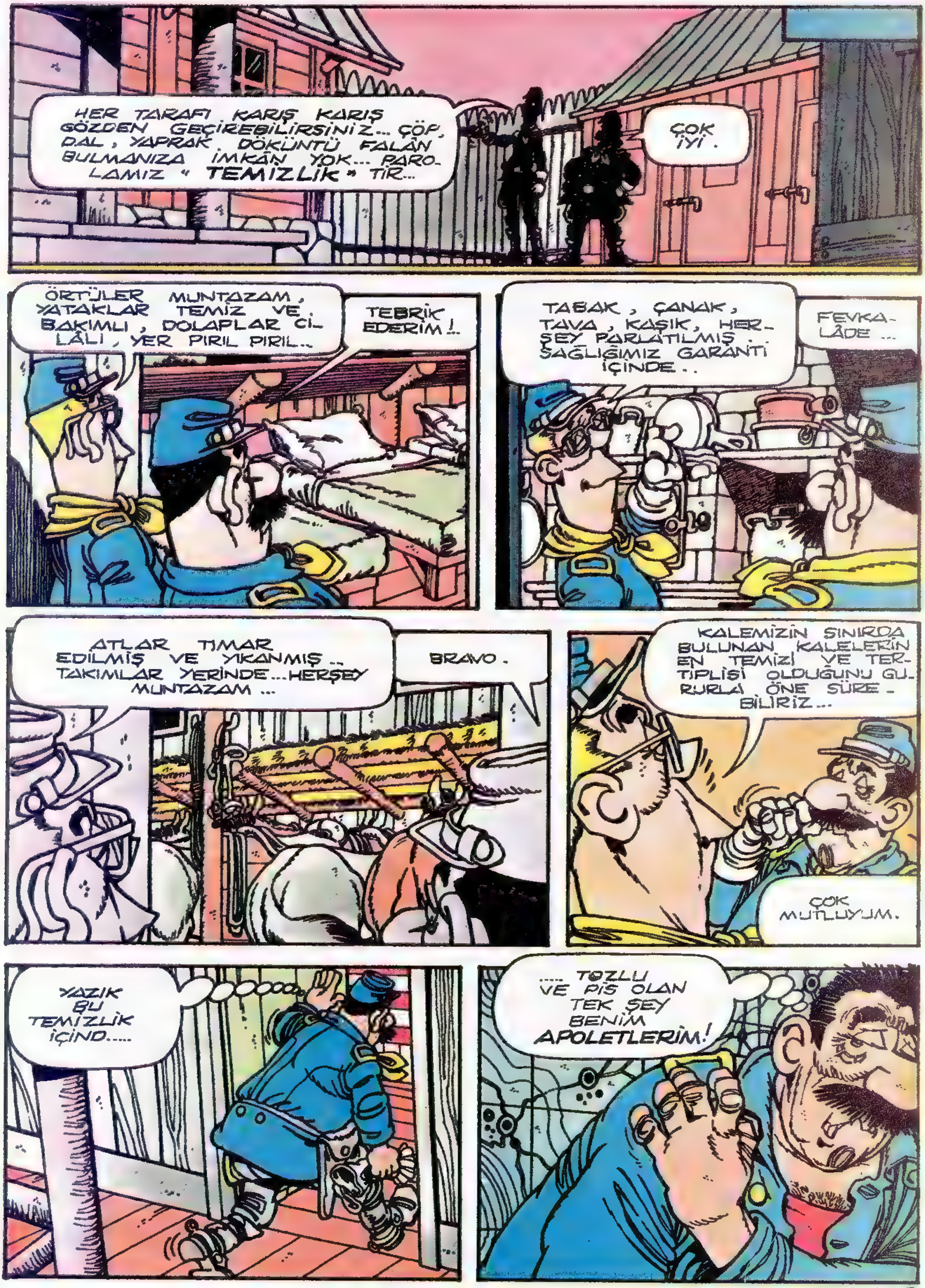
HER TARAFI KARIŞ KARIŞ GÖZDEN GEÇİREBİLİRSİNİZ... ÇÖP, DAL, YAPRAK, DÖKÜNTÜ FALAN BULMANIZA İMKÂN YOK... PAROLAMIZ "TEMİZLİK" TİR...
ÇOK İYİ.
ÖRTÜLER MUNTAZAM, YATAKLAR TEMİZ VE BAKIMLI, DOLAPLAR CİLÂLI, YER PIRIL PIRIL...
TEBRİK EDERİM!..
TABAK, ÇANAK, TAVA, KAŞIK, HERŞEY PARLATILMIŞ... SAĞLIĞIMIZ GARANTİ İÇİNDE..
FEVKALÂDE...
ATLAR TIMAR EDİLMİŞ VE YIKANMIŞ... TAKIMLAR YERİNDE... HERŞEY MUNTAZAM...
BRAVO.
KALEMİZİN SINIRDA BULUNAN KALELERİN EN TEMİZİ VE TERTİPLİSİ OLDUĞUNU GURURLA ÖNE SÜREBİLİRİZ...
ÇOK MUTLUYUM.
YAZIK BU TEMİZLİK İÇİNDE.....
..... TOZLU VE PİS OLAN TEK ŞEY BENİM APOLETLERİM!

DEVAMI VAR.

ALBAY BUM

teftiş

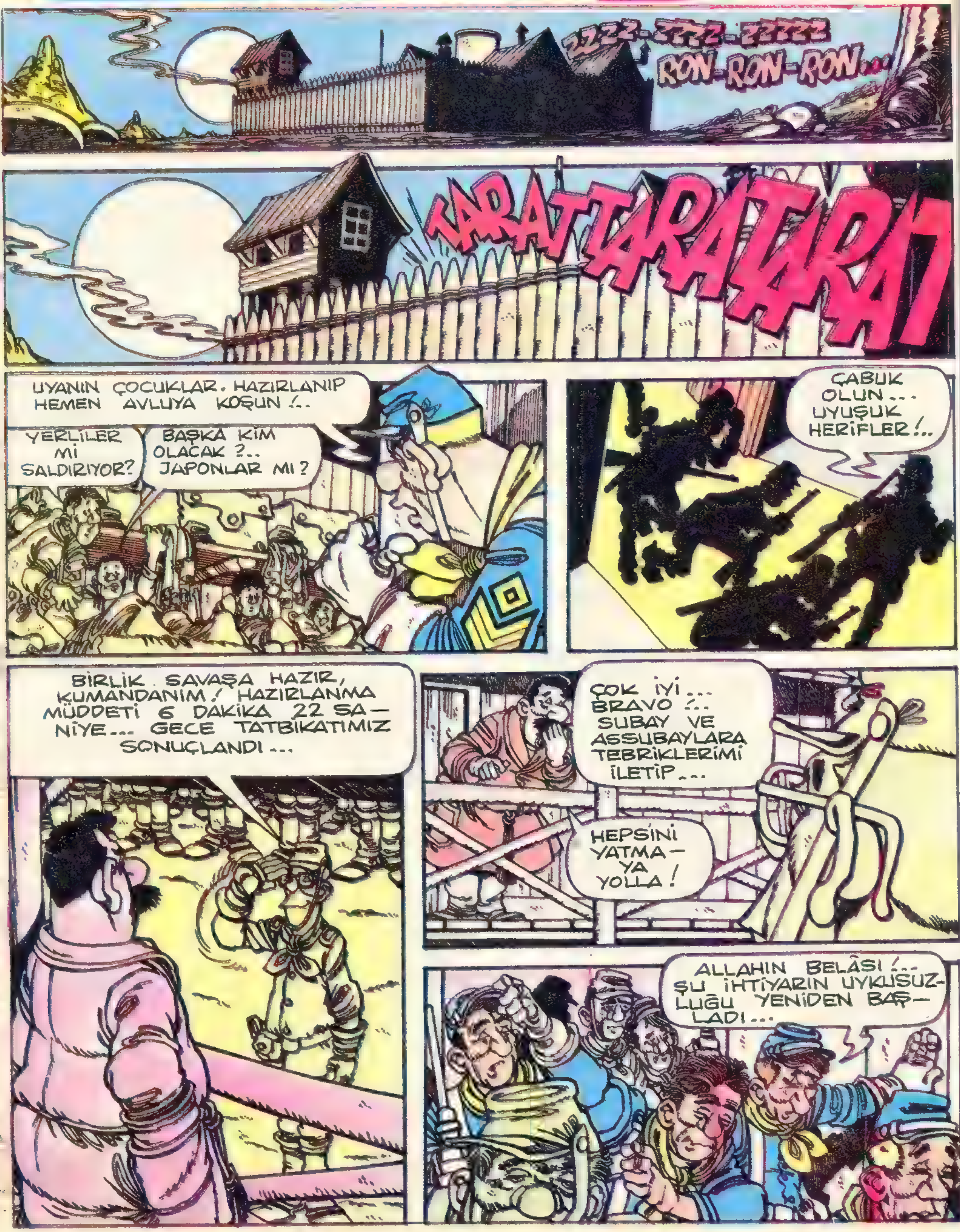

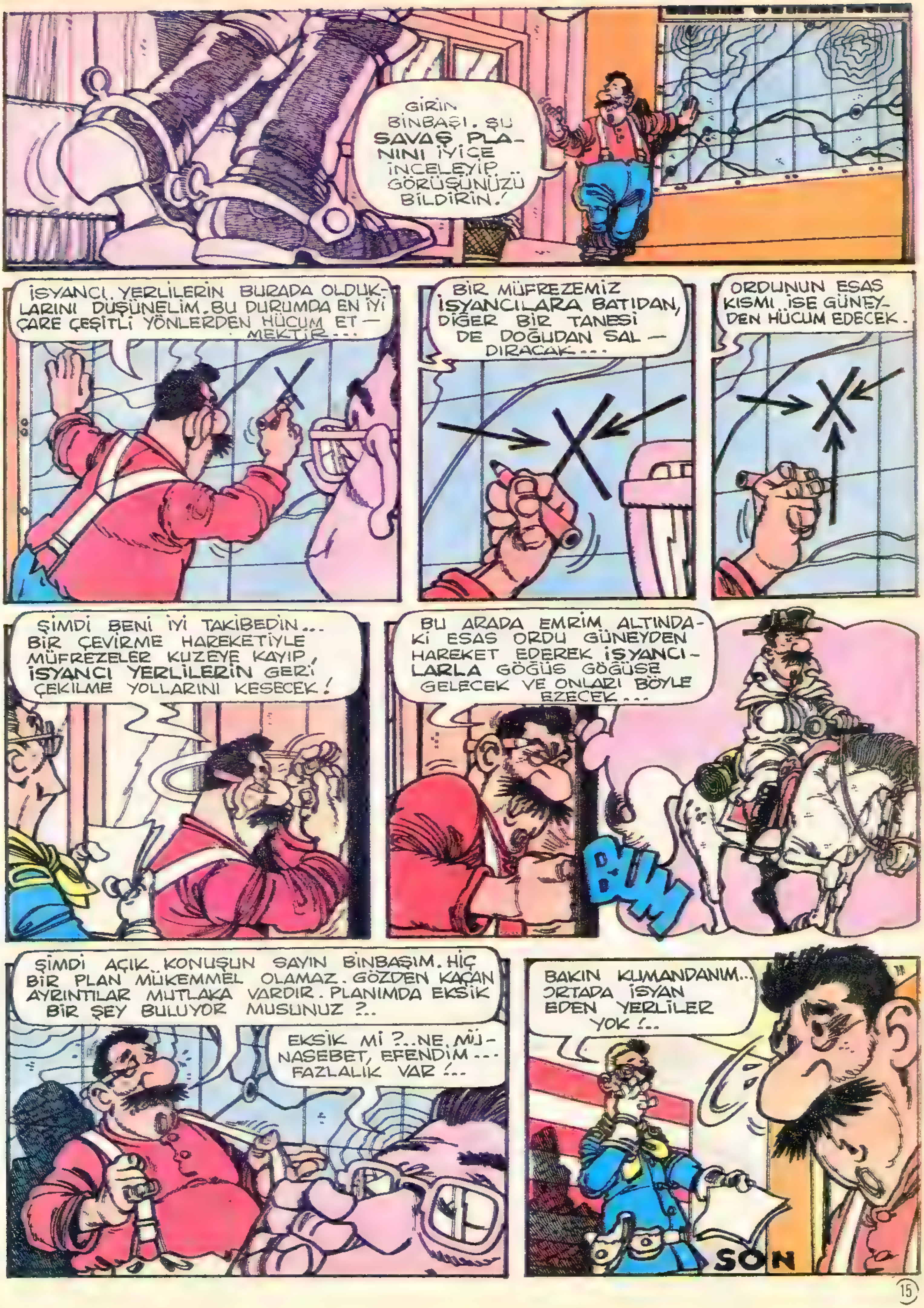
GİRİN BİNBAŞI. ŞU SAVAŞ PLANINI İYİCE İNCELEYİP... GÖRÜŞÜNÜZÜ BİLDİRİN.!
İSYANCI YERLİLERİN BURADA OLDUKLARINI DÜŞÜNELİM. BU DURUMDA EN İYİ ÇARE ÇEŞİTLİ YÖNLERDEN HÜCUM ETMEKTİR...
BİR MÜFREZEMİZ İSYANCILARA BATIDAN, DİĞER BİR TANESİ DE DOĞUDAN SALDIRACAK...
ORDUNUN ESAS KISMI İSE GÜNEYDEN HÜCUM EDECEK.
ŞİMDİ BENİ İYİ TAKİBEDİN... BİR ÇEVİRME HAREKETİYLE MÜFREZELER KUZEYE KAYIP, İSYANCI YERLİLERİN GERİ ÇEKİLME YOLLARINI KESECEK!
BU ARADA EMRİM ALTINDAKİ ESAS ORDU GÜNEYDEN HAREKET EDEREK İSYANCILARLA GÖĞÜS GÖĞÜSE GELECEK VE ONLARI BÖYLE EZECEK...
BUM
ŞİMDİ AÇIK KONUŞUN SAYIN BİNBAŞIM. HİÇ BİR PLAN MÜKEMMEL OLAMAZ. GÖZDEN KAÇAN AYRINTILAR MUTLAKA VARDIR. PLANIMDA EKSİK BİR ŞEY BULUYOR MUSUNUZ ?..
EKSİK Mİ ?..NE MÜNASEBET, EFENDİM... FAZLALIK VAR !..
BAKIN KUMANDANIM... ORTADA İSYAN EDEN YERLİLER YOK !..
SON

ALBAY BUM / neşeli büyücüler ①

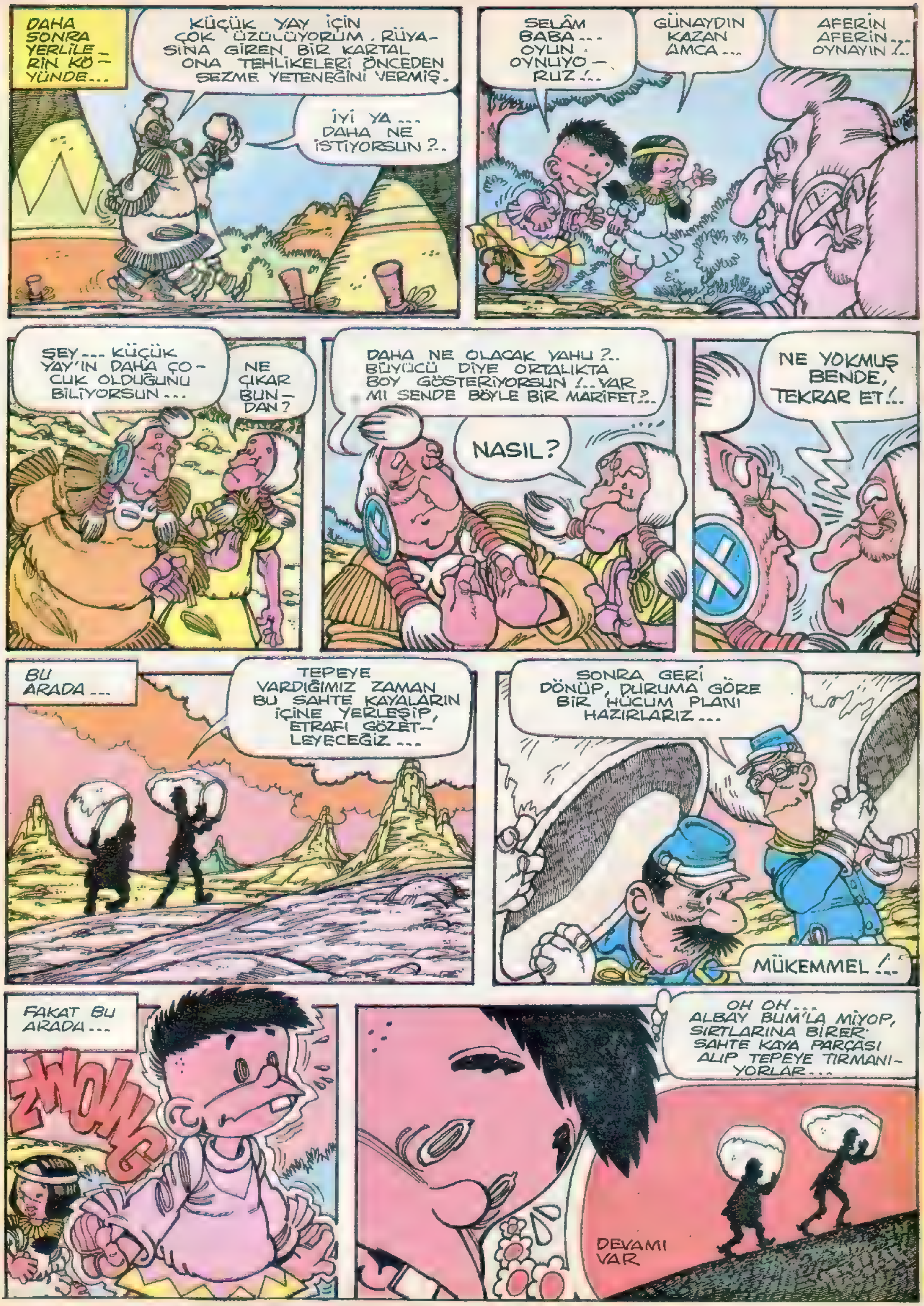
DAHA SONRA YERLİLERİN KÖYÜNDE...
KÜÇÜK YAY İÇİN ÇOK ÜZÜLÜYORUM. RÜYASINA GİREN BİR KARTAL ONA TEHLİKELERİ ÖNCEDEN SEZME YETENEĞİNİ VERMİŞ.
İYİ YA... DAHA NE İSTİYORSUN ?..
SELÂM BABA... OYUN OYNUYORUZ !..
GÜNAYDIN KAZAN AMCA...
AFERİN AFERİN... OYNAYIN !..
ŞEY... KÜÇÜK YAY'IN DAHA ÇOCUK OLDUĞUNU BİLİYORSUN...
NE ÇIKAR BUNDAN?
DAHA NE OLACAK YAHU ?.. BÜYÜCÜ DİYE ORTALIKTA BOY GÖSTERİYORSUN !...YAR MI SENDE BÖYLE BİR MARİFET ?..
NASIL?
NE YOKMUŞ BENDE, TEKRAR ET !..
BU ARADA...
TEPEYE VARDIĞIMIZ ZAMAN BU SAHTE KAYALARIN İÇİNE YERLEŞİP, ETRAFI GÖZETLEYECEĞİZ...
SONRA GERİ DÖNÜP, DURUMA GÖRE BİR HÜCUM PLANI HAZIRLARIZ...
MÜKEMMEL !..
FAKAT BU ARADA...
ZWOING
OH OH... ALBAY BUM'LA MİYOP, SIRTLARINA BİRER SAHTE KAYA PARÇASI ALIP TEPEYE TIRMANIYORLAR...
DEVAMI VAR

ALBAY BUM / neşeli büyücüler ②

Okey kalesindeki askerler kızılderililere baskın yapacaktır. Albay Bum'la, Miyop sahte kaya parçalarıyla tepeye çıkarlar...

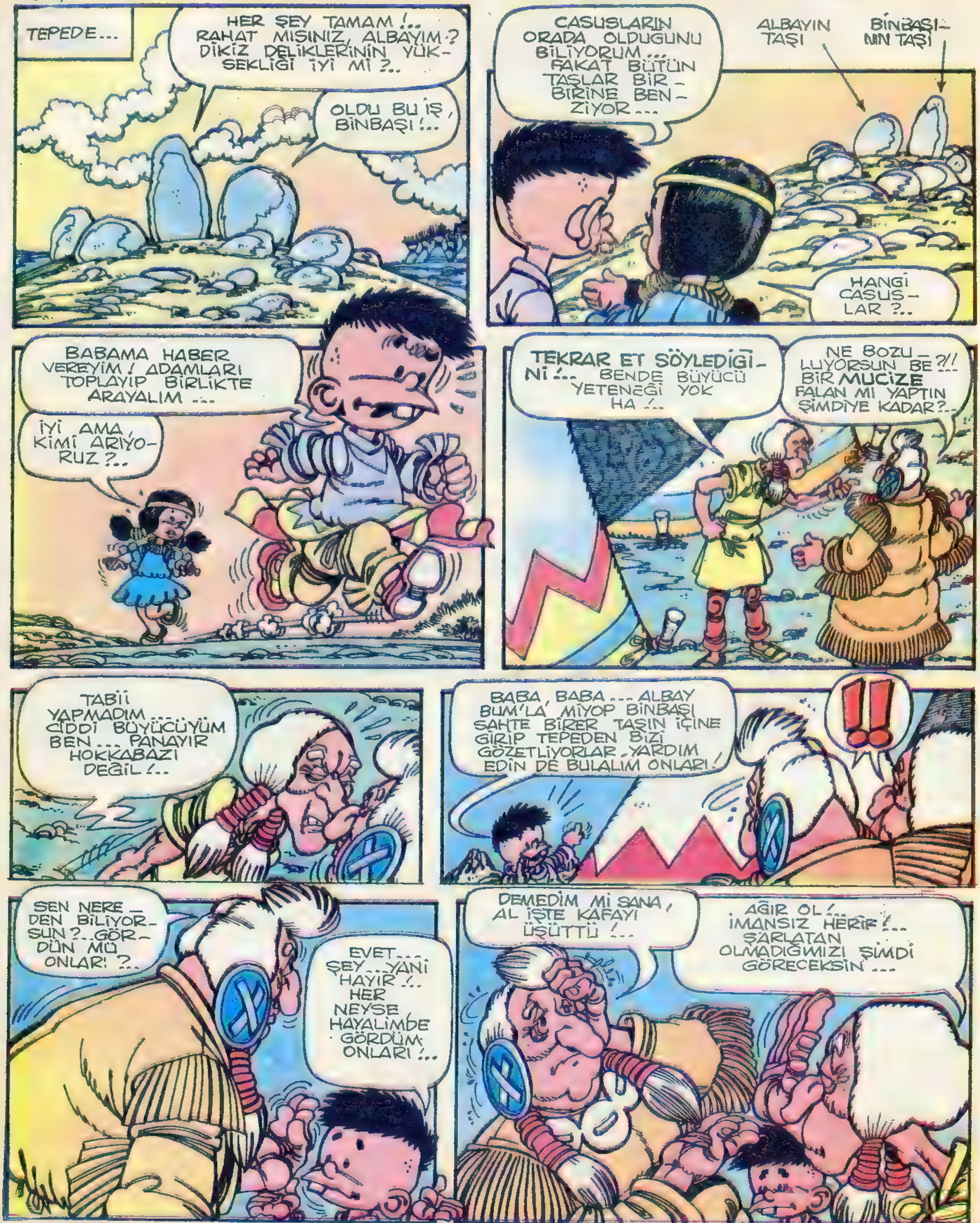

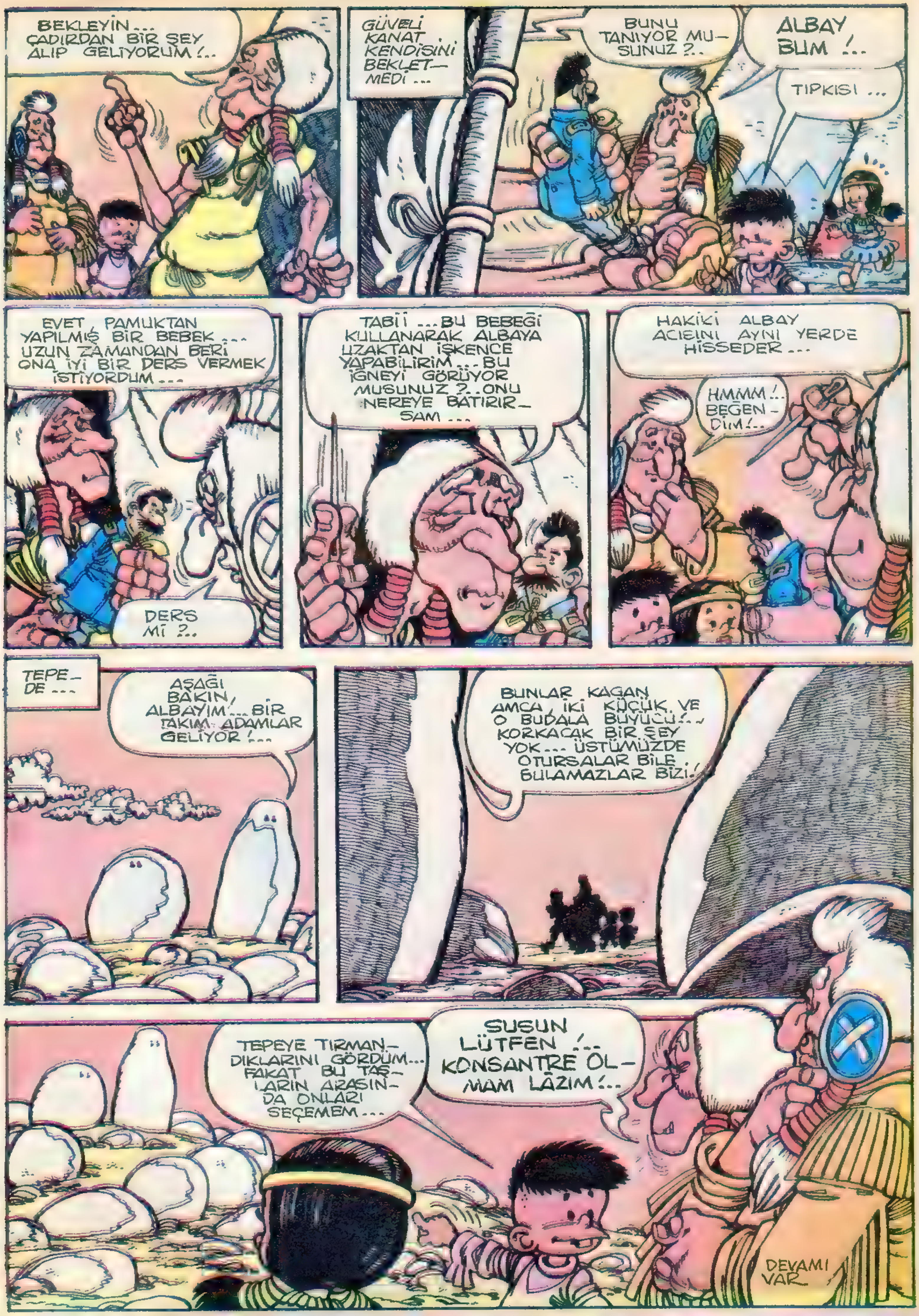
BEKLEYİN... ÇADIRDAN BİR ŞEY ALIP GELİYORUM!..
GÜVELİ KANAT KENDİSİNİ BEKLETMEDİ...
BUNU TANIYOR MUSUNUZ?..
ALBAY BUM!..
TIPKISI...
EVET PAMUKTAN YAPILMIŞ BİR BEBEK... UZUN ZAMANDAN BERİ ONA İYİ BİR DERS VERMEK İSTİYORDUM...
DERS Mİ?..
TABİİ... BU BEBEĞİ KULLANARAK ALBAYA UZAKTAN İŞKENCE YAPABİLİRİM... BU İĞNEYİ GÖRÜYOR MUSUNUZ?.. ONU NEREYE BATIRIRSAM...
HAKİKİ ALBAY ACISINI AYNI YERDE HİSSEDER...
HMMM!.. BEĞENDİM!..
TEPEDE...
AŞAĞI BAKIN, ALBAYIM!... BİR TAKIM ADAMLAR GELİYOR!...
BUNLAR KAĞAN AMCA, İKİ KÜÇÜK VE O BUDALA BÜYÜCÜ!.. KORKACAK BİR ŞEY YOK... ÜSTÜMÜZDE OTURSALAR BİLE BULAMAZLAR BİZİ!
TEPEYE TIRMANDIKLARINI GÖRDÜM... FAKAT BU TAŞLARIN ARASINDA ONLARI SEÇEMEM...
SUSUN LÜTFEN!.. KONSANTRE OLMAM LAZIM!..
DEVAMI VAR

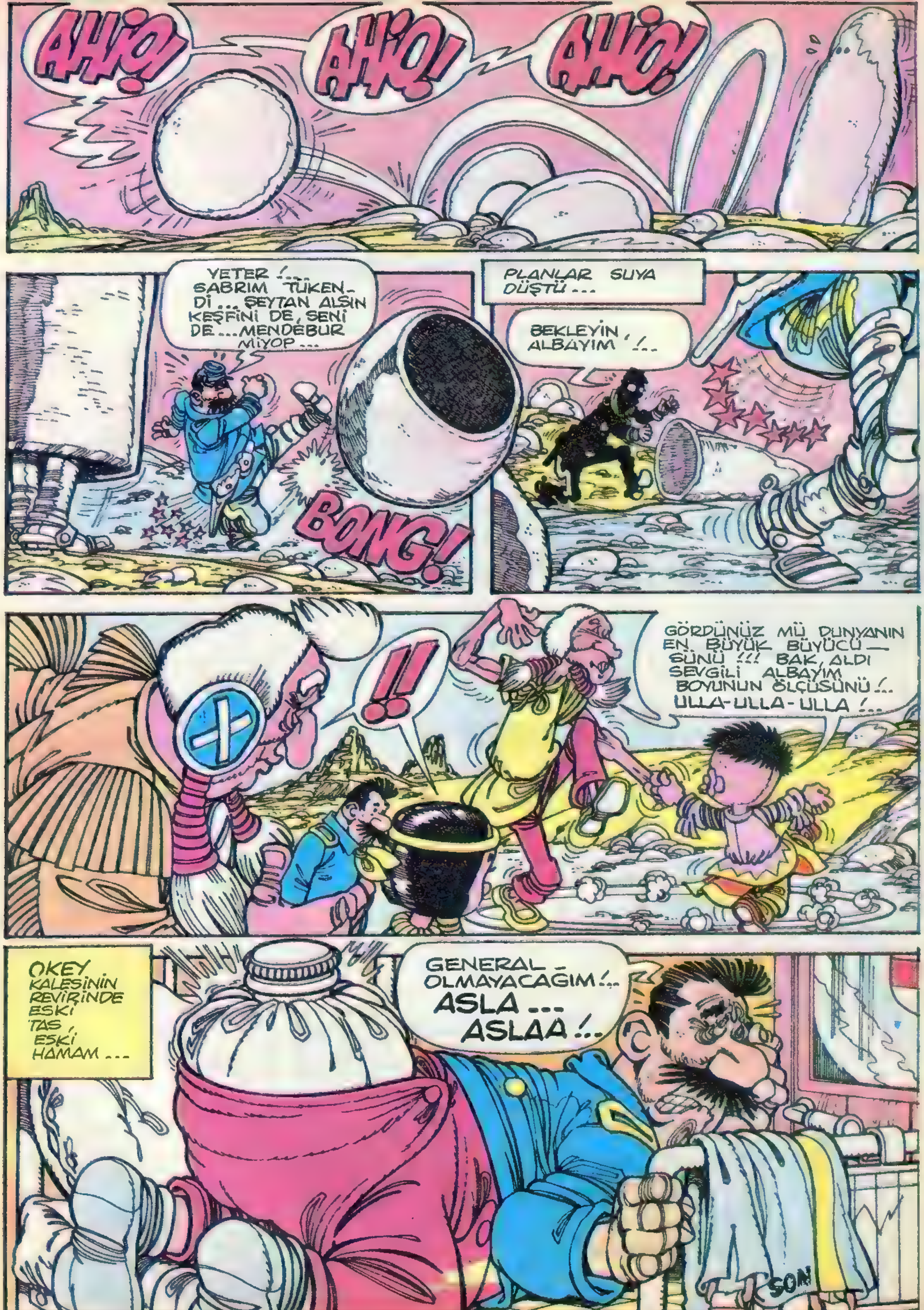
AHIÇ!
AHIÇ!
AHIÇ!
YETER !... SABRIM TÜKENDİ ... ŞEYTAN ALSIN KEŞFİNİ DE, SENİ DE ... MENDEBUR MİYOP ...
BONG!
PLANLAR SUYA DÜŞTÜ ...
BEKLEYİN, ALBAYIM !..
!!
GÖRDÜNÜZ MÜ DÜNYANIN EN BÜYÜK BÜYÜCÜSÜNÜ !!! BAK, ALDI SEVGİLİ ALBAYIM BOYUNUN ÖLÇÜSÜNÜ !.. ULLA-ULLA-ULLA !..
OKEY KALESİNİN REVİRİNDE ESKİ TAS, ESKİ HAMAM ...
GENERAL OLMAYACAĞIM !.. ASLA ... ASLAA !..
SON

ALBAY BUM — TUZAK

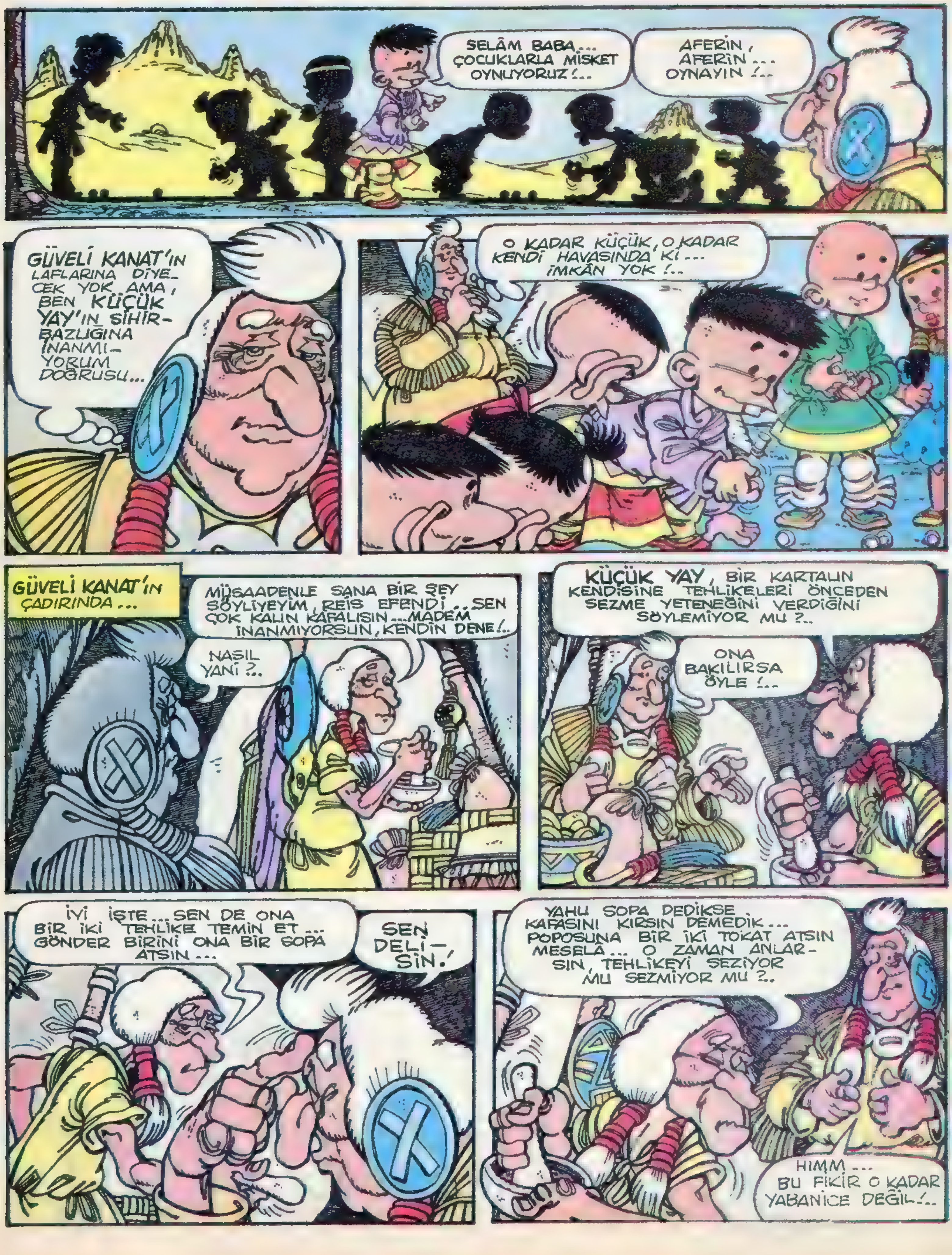

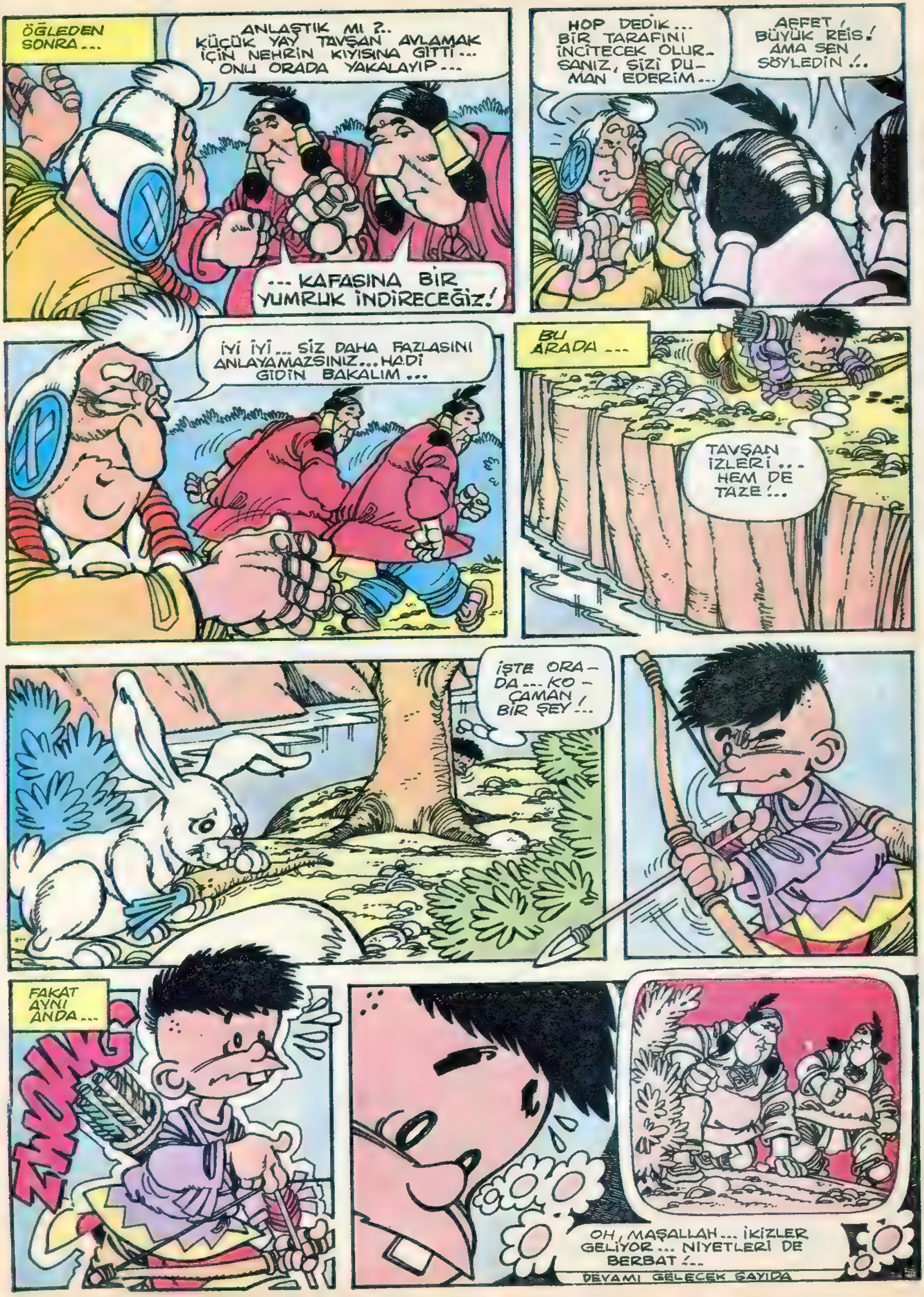
ÖĞLEDEN SONRA...
ANLAŞTIK MI ?.. KÜÇÜK YAY TAVŞAN AVLAMAK İÇİN NEHRİN KIYISINA GİTTİ... ONU ORADA YAKALAYIP...
...KAFASINA BİR YUMRUK İNDİRECEĞİZ!
HOP DEDİK... BİR TARAFINI İNCİTECEK OLURSANIZ, SİZİ DUMAN EDERİM...
AFFET, BÜYÜK REİS! AMA SEN SÖYLEDİN!..
İYİ İYİ... SİZ DAHA FAZLASINI ANLAYAMAZSINIZ...HADİ GİDİN BAKALIM...
BU ARADA...
TAVŞAN İZLERİ... HEM DE TAZE!..
İŞTE ORADA... KOCAMAN BİR ŞEY!..
FAKAT AYNI ANDA...
ZWONG
OH, MAŞALLAH... İKİZLER GELİYOR... NİYETLERİ DE BERBAT!..
DEVAMI GELECEK SAYIDA

ALBAY BUM — TUZAK

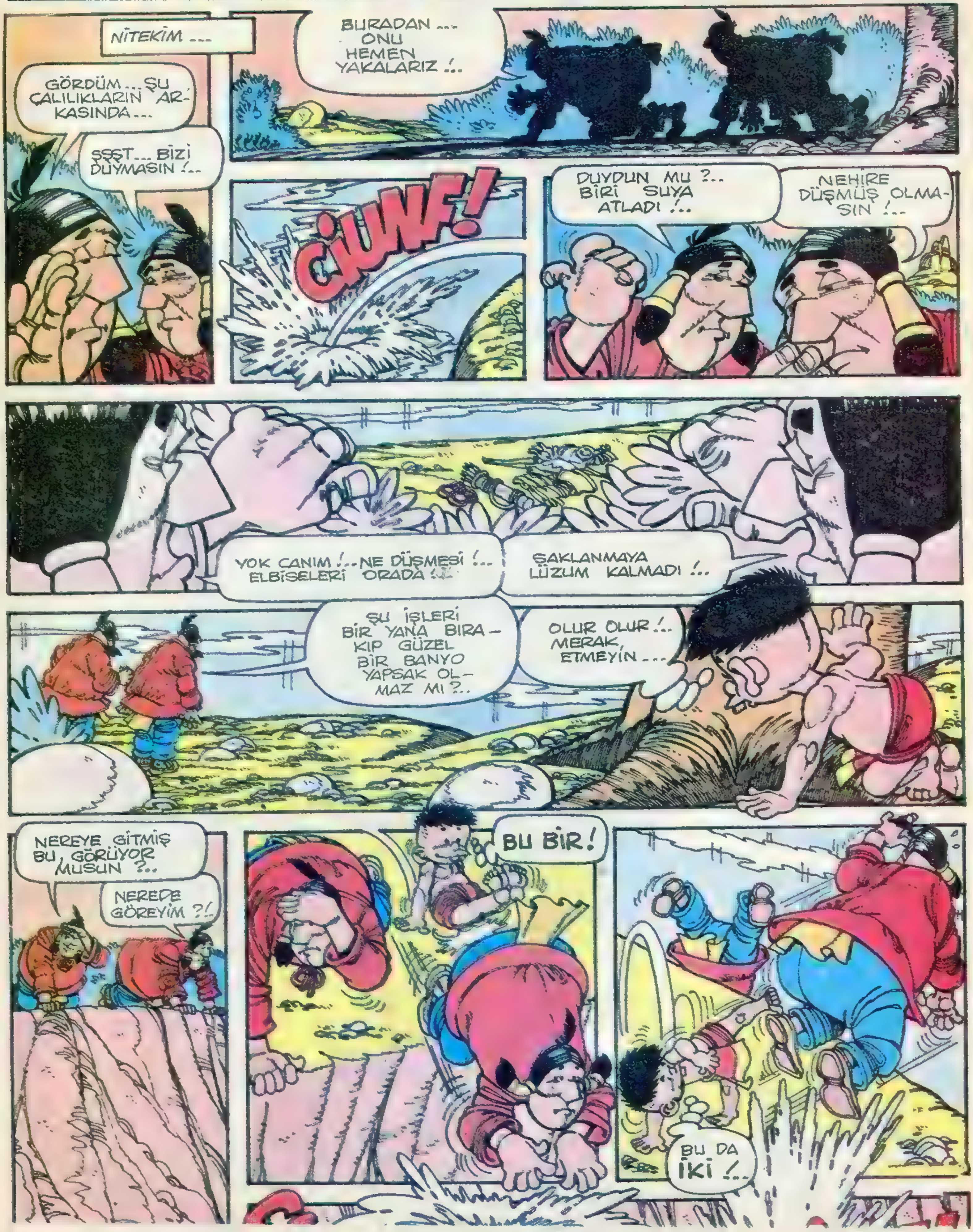

İYİ EĞLENCELER, BEYLER !..
BÖYLE... CE...
NASIL OLDUĞUNU ANLAYAMADIK, BÜYÜK REİS!
ÇOK DİKKAT ETTİK... BUNA RAĞMEN...
İSTERSEN YARIN TEKRAR DENEYELİM !..
HAYIR... İŞİNİZ BİTTİ... GİDEBİLİRSİNİZ... SİZE İHTİYACIMIZ KALMADI !..
NASIL, ANLAYABİLDİN Mİ ?..
HİÇ BİR ŞEY ANLAYAMADIM... ŞU BUDALALARI GÖNDERMEKLE HATA ETTİM... KÜÇÜK YAY BUNU SİHİRSİZ DE ATLATABİLİR...
ŞU HALDE YENİDEN BAŞLIYORSUN!
TABİİ !.. YARIN, DAHA UYANIK BİRİNİ GÖREVLENDİRECEĞİM!
ŞŞŞTT... GELİYOR !..
SELAMLARIM BABA, SELAM KANAT, AV İŞİ İYİ GİTMEDİ AMA EPEY EĞLENDİM...
BENİ DİNLEMEK İSTER MİSİN, AZİZİM?.. BU ÇOCUKLA UĞRAŞMA !.. GÖNDERDİĞİN FUKARALARA YAZIK OLUYOR...
SON

ALBAY BUM / Temizlik! 1

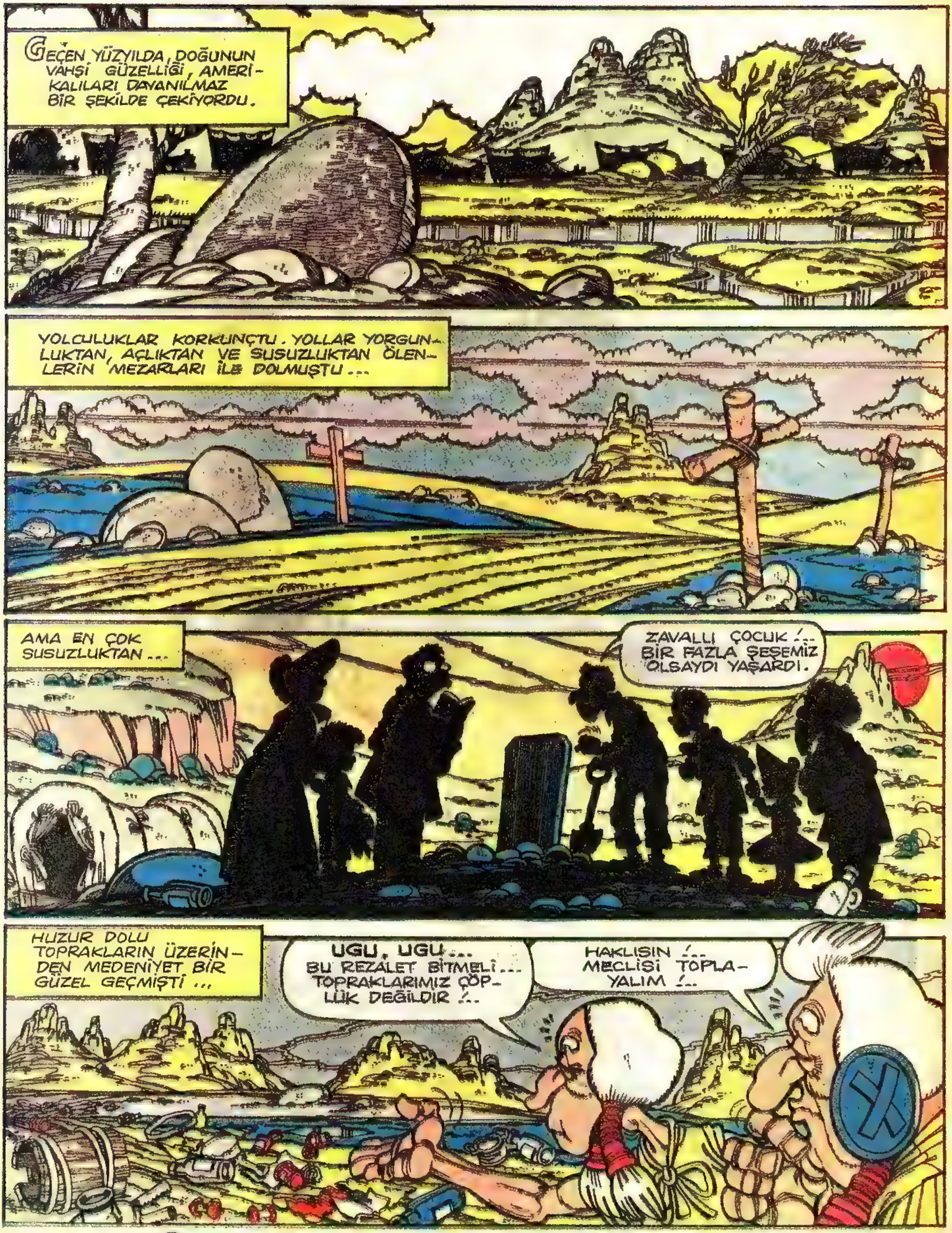

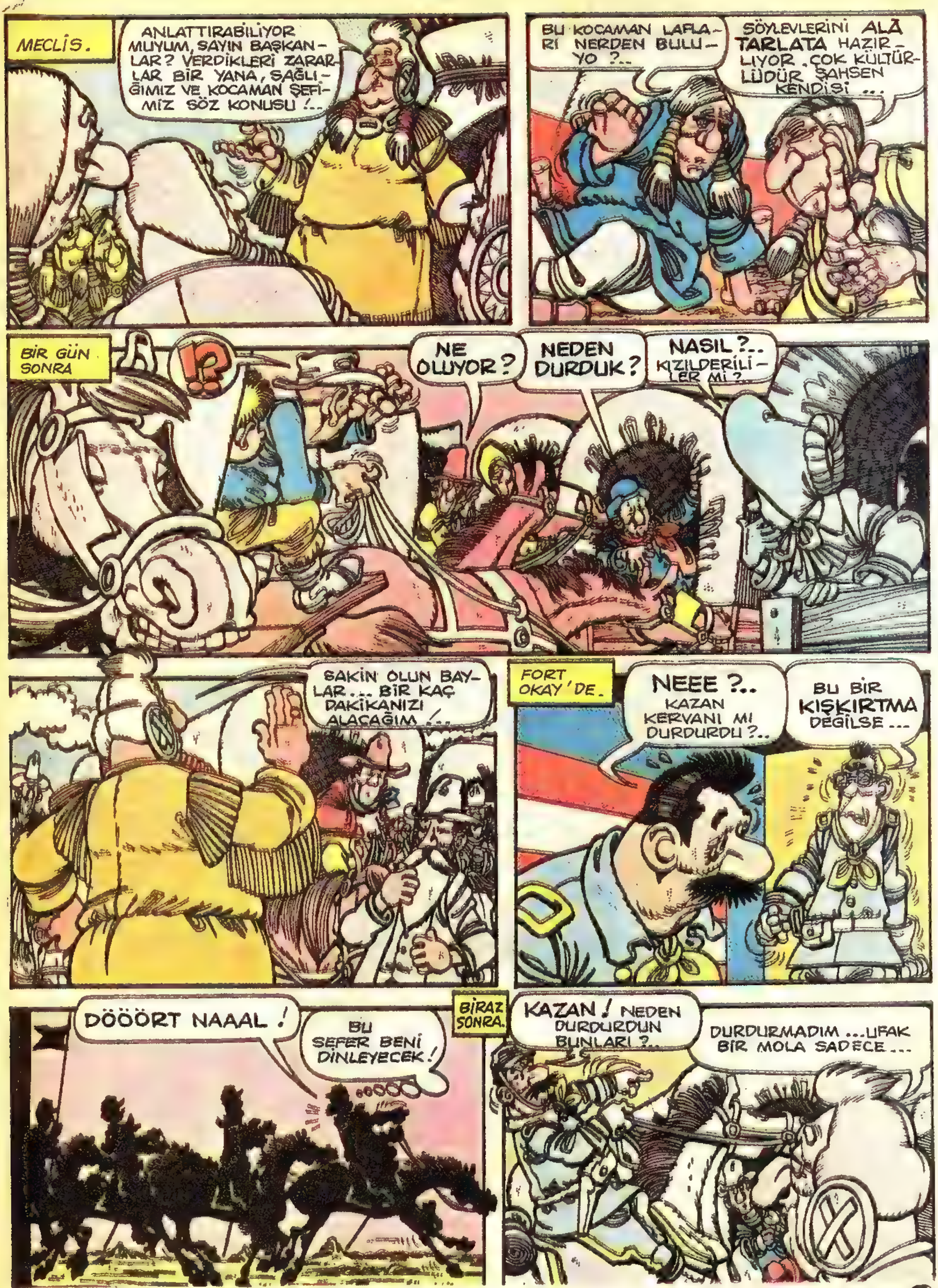
MECLİS.
ANLATTIRABİLİYOR MUYUM, SAYIN BAŞKANLAR? VERDİKLERİ ZARARLAR BİR YANA, SAĞLIĞIMIZ VE KOCAMAN ŞEFİMİZ SÖZ KONUSU!..
BU KOCAMAN LAFLARI NERDEN BULUYO?..
SÖYLEVLERİNİ ALÂ TARLATA HAZIRLIYOR. ÇOK KÜLTÜRLÜDÜR ŞAHSEN KENDİSİ...
BİR GÜN SONRA
NE OLUYOR?
NEDEN DURDUK?
NASIL?.. KIZILDERİLİLER Mİ?
SAKİN OLUN BAYLAR... BİR KAÇ DAKİKANIZI ALACAĞIM!..
FORT OKAY'DE.
NEEE?.. KAZAN KERVANI MI DURDURDU?..
BU BİR KIŞKIRTMA DEĞİLSE...
DÖÖÖRT NAAAL!
BU SEFER BENİ DİNLEYECEK!
BİRAZ SONRA.
KAZAN! NEDEN DURDURDUN BUNLARI?..
DURDURMADIM...UFAK BİR MOLA SADECE...
DEVAMI VAR

ALBAY BUM / *Temizlik!* ②

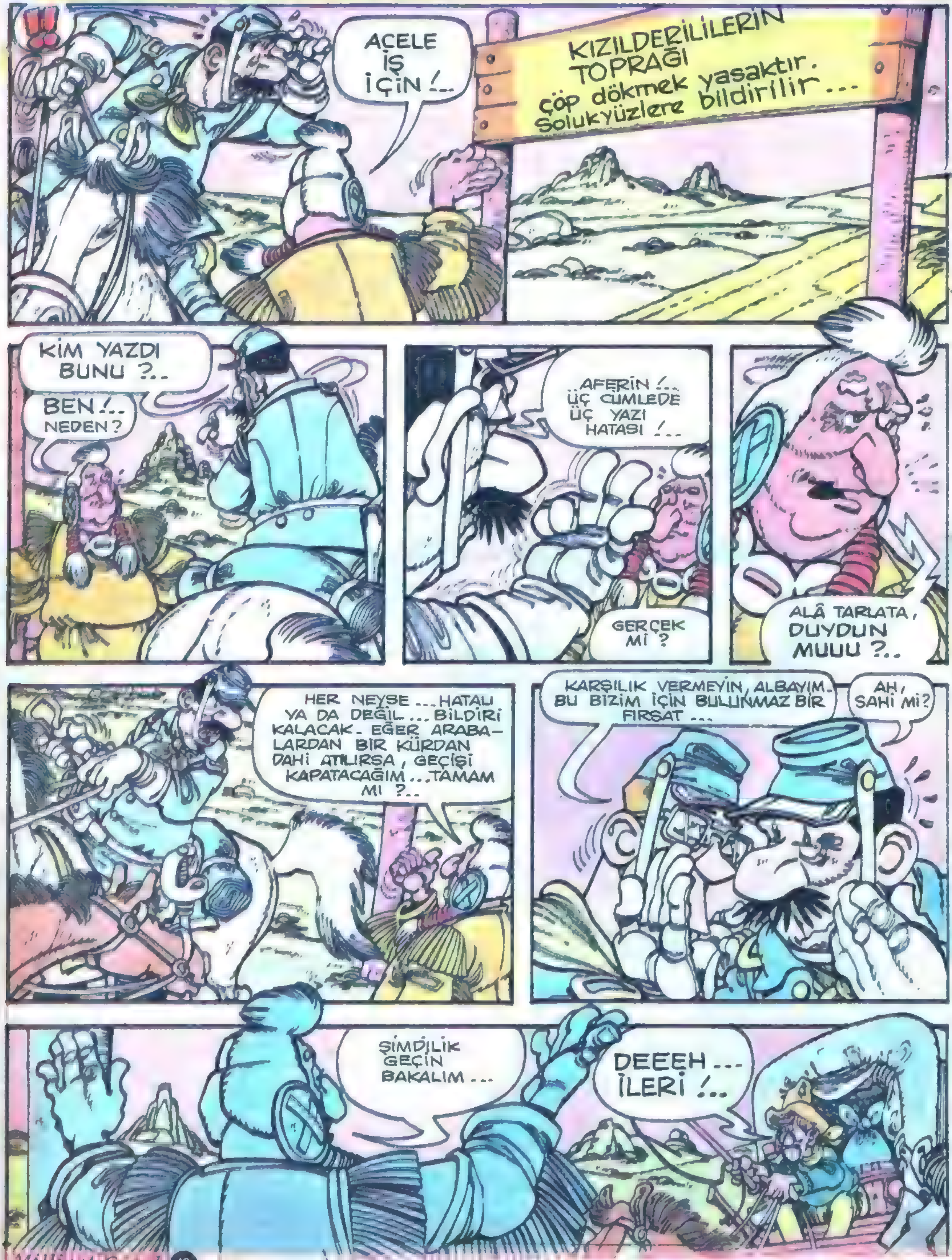

JODY !..
BAYIN DEDİĞİNİ DUYMADIN MI ?..
FORTE-DE...
DEDİĞİM GİBİ YAPARSINIZ... KAZAN, GEÇİŞİ YASAKLAYACAK... BU DURUMDA BİZ GÖÇMEN-LERİ KORUMAK İÇİN ARAYA GİRECEĞİZ VE BÖYLECE...
SAVAŞ KOKUYOR !..
O GECE...
YA KAZAN ANLARSA...
SAKİN OLUN. ÇAVUŞ DROPY'Yİ KEŞFE GÖN-DERDİM. HERKESİN DE-RİN UYKUDA OLUP OLMADIĞINI KONTROL EDECEK !..
ATLARIN NALLA-RINA VE TEKERLEK-LERE BEZ KOYDUK. YANİ İŞTE BÖY-LECE UYANDIR-MAK TEHLİKESİ YOK !..
KIZILDERİLİ KÖYDE GERÇEKTEN HER-KES DERİN UYKUDAYDI...
RON RON RON ZZZZ ZZZ

ALBAY BUM / Temizlik!

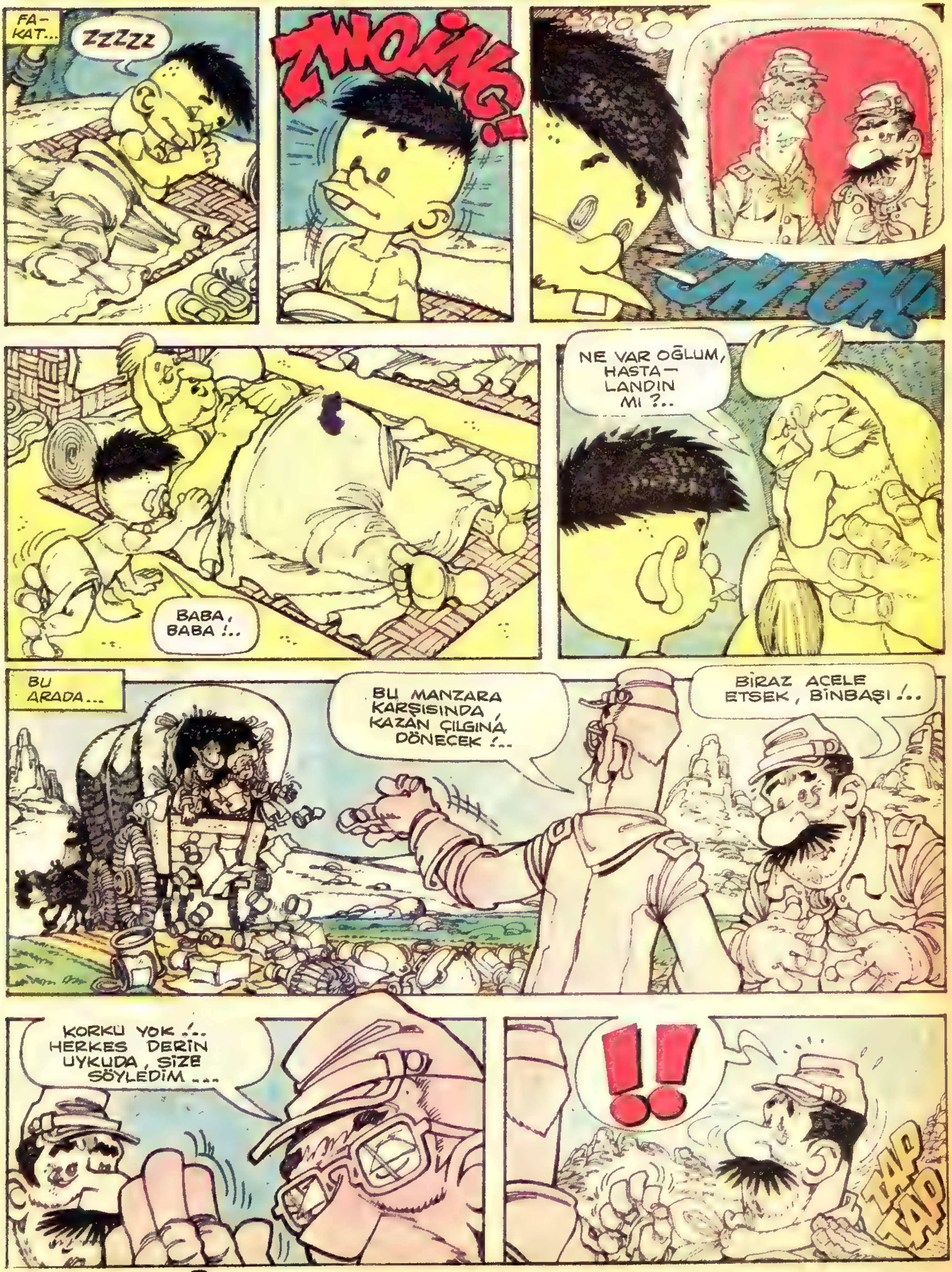

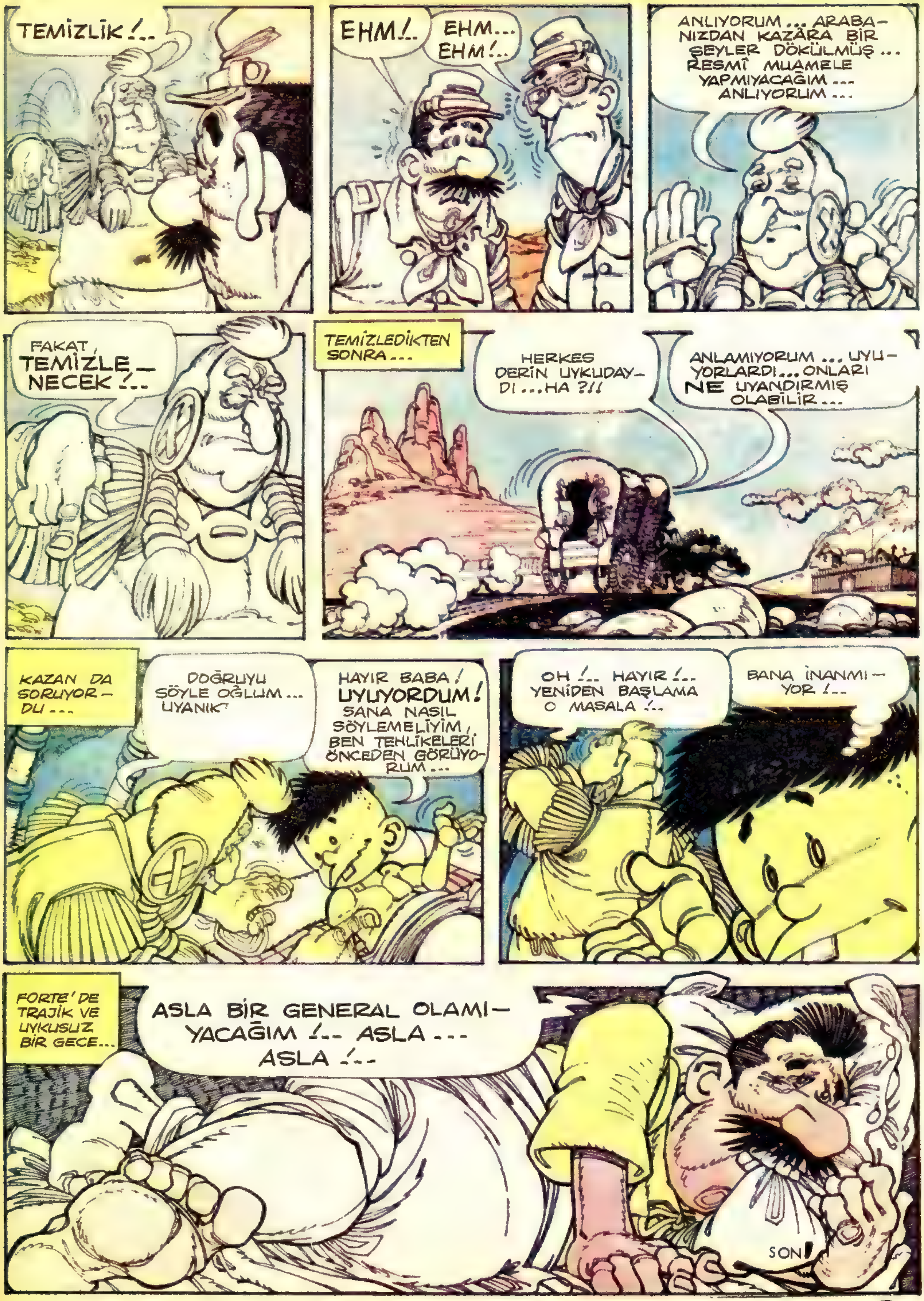

TEMİZLİK !..
EHM !..
EHM... EHM !..
ANLIYORUM... ARABANIZDAN KAZÂRA BİR ŞEYLER DÖKÜLMÜŞ... RESMÎ MUAMELE YAPMIYACAĞIM... ANLIYORUM...
FAKAT, TEMİZLENECEK !..
TEMİZLEDİKTEN SONRA...
HERKES DERİN UYKUDAYDI... HA ?!!
ANLAMIYORUM... UYUYORLARDI... ONLARI NE UYANDIRMIŞ OLABİLİR...
KAZAN DA SORUYORDU...
DOĞRUYU SÖYLE OĞLUM... UYANIK?
HAYIR BABA! UYUYORDUM! SANA NASIL SÖYLEMELİYİM, BEN TEHLİKELERİ ÖNCEDEN GÖRÜYORUM...
OH !.. HAYIR !.. YENİDEN BAŞLAMA O MASALA !..
BANA İNANMIYOR !..
FORTE'DE TRAJİK VE UYKUSUZ BİR GECE...
ASLA BİR GENERAL OLAMIYACAĞIM !.. ASLA... ASLA !..
SON

ALBAY BUM — kızılderili avcısı

1

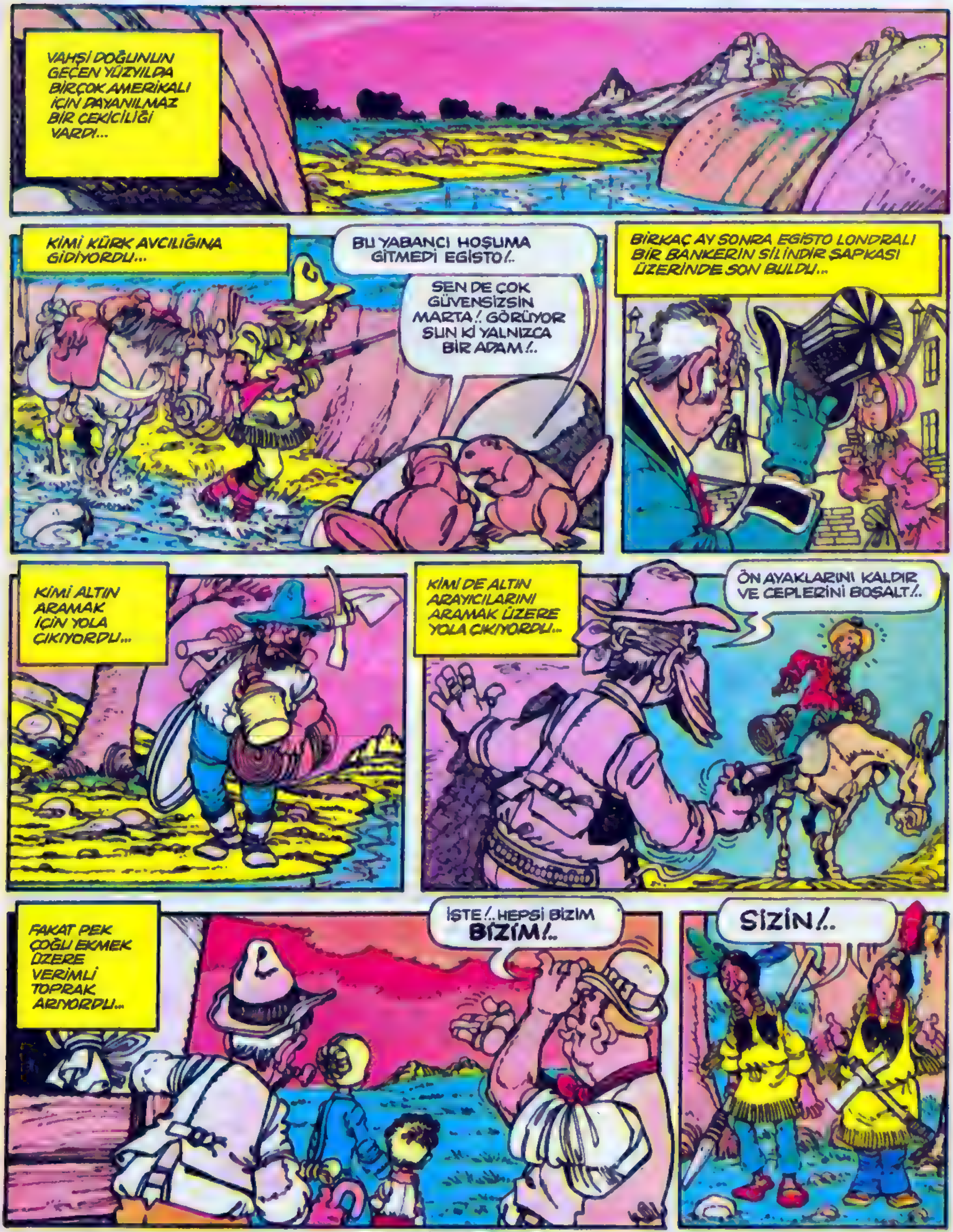

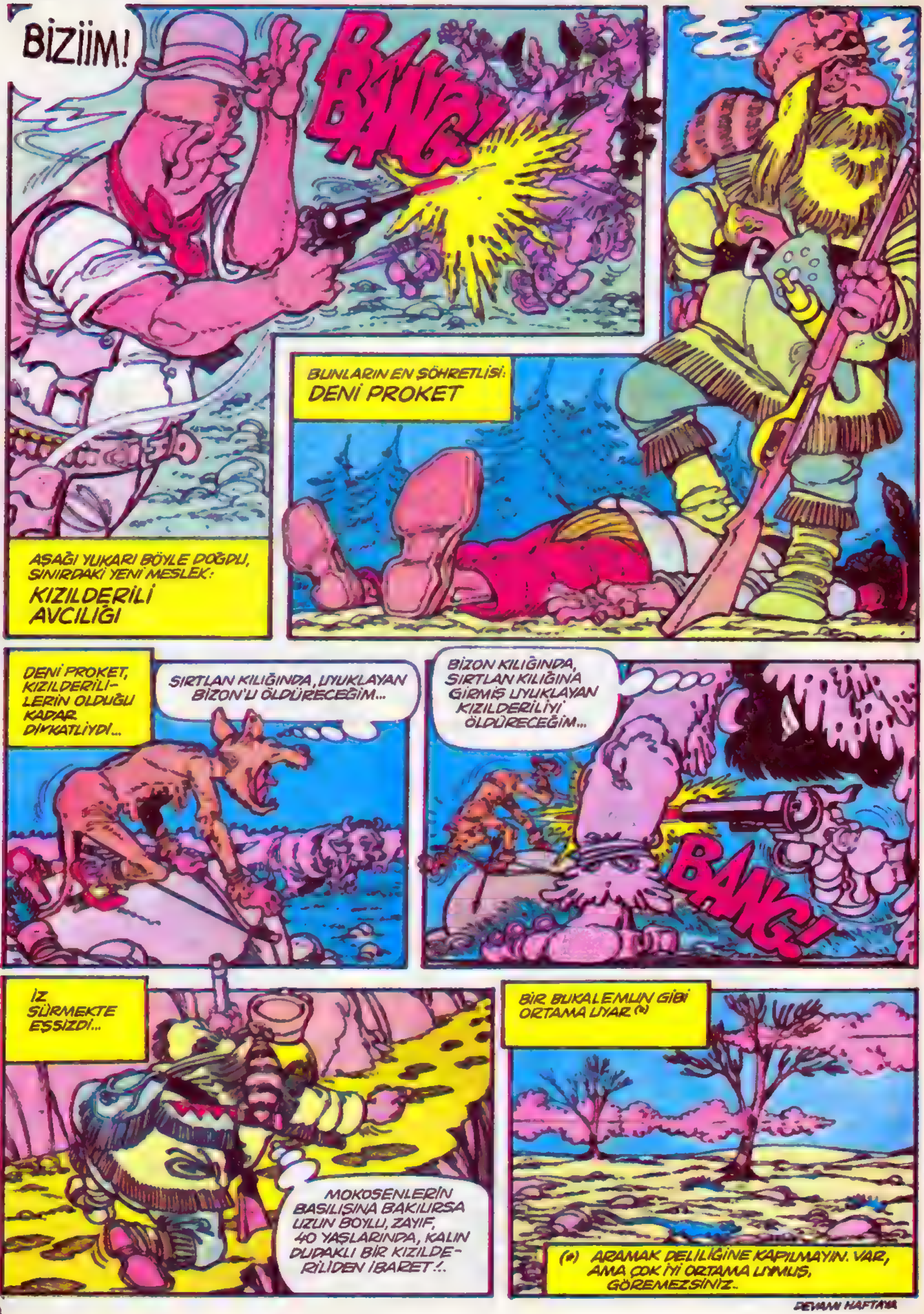
BİZİİM!
BANG!
BUNLARIN EN ŞÖHRETLİSİ:
DENİ PROKET
AŞAĞI YUKARI BÖYLE DOĞDU, SINIRDAKİ YENİ MESLEK:
KIZILDERİLİ AVCILIĞI
DENİ PROKET, KIZILDERİLİLERİN OLDUĞU KADAR DİKKATLİYDİ...
SIRTLAN KILIĞINDA, UYUKLAYAN BİZON'U ÖLDÜRECEĞİM...
BİZON KILIĞINDA, SIRTLAN KILIĞINA GİRMİŞ UYUKLAYAN KIZILDERİLİYİ ÖLDÜRECEĞİM...
BANG!
İZ SÜRMEKTE EŞSİZDİ...
MOKOSENLERİN BASILIŞINA BAKILIRSA UZUN BOYLU, ZAYIF, 40 YAŞLARINDA, KALIN DUDAKLI BİR KIZILDERİLİDEN İBARET!..
BİR BUKALEMUN GİBİ ORTAMA UYAR (*)
(*) ARAMAK DELİLİĞİNE KAPILMAYIN. VAR, AMA ÇOK İYİ ORTAMA UYMUŞ, GÖREMEZSİNİZ..
DEVAMI HAFTAYA

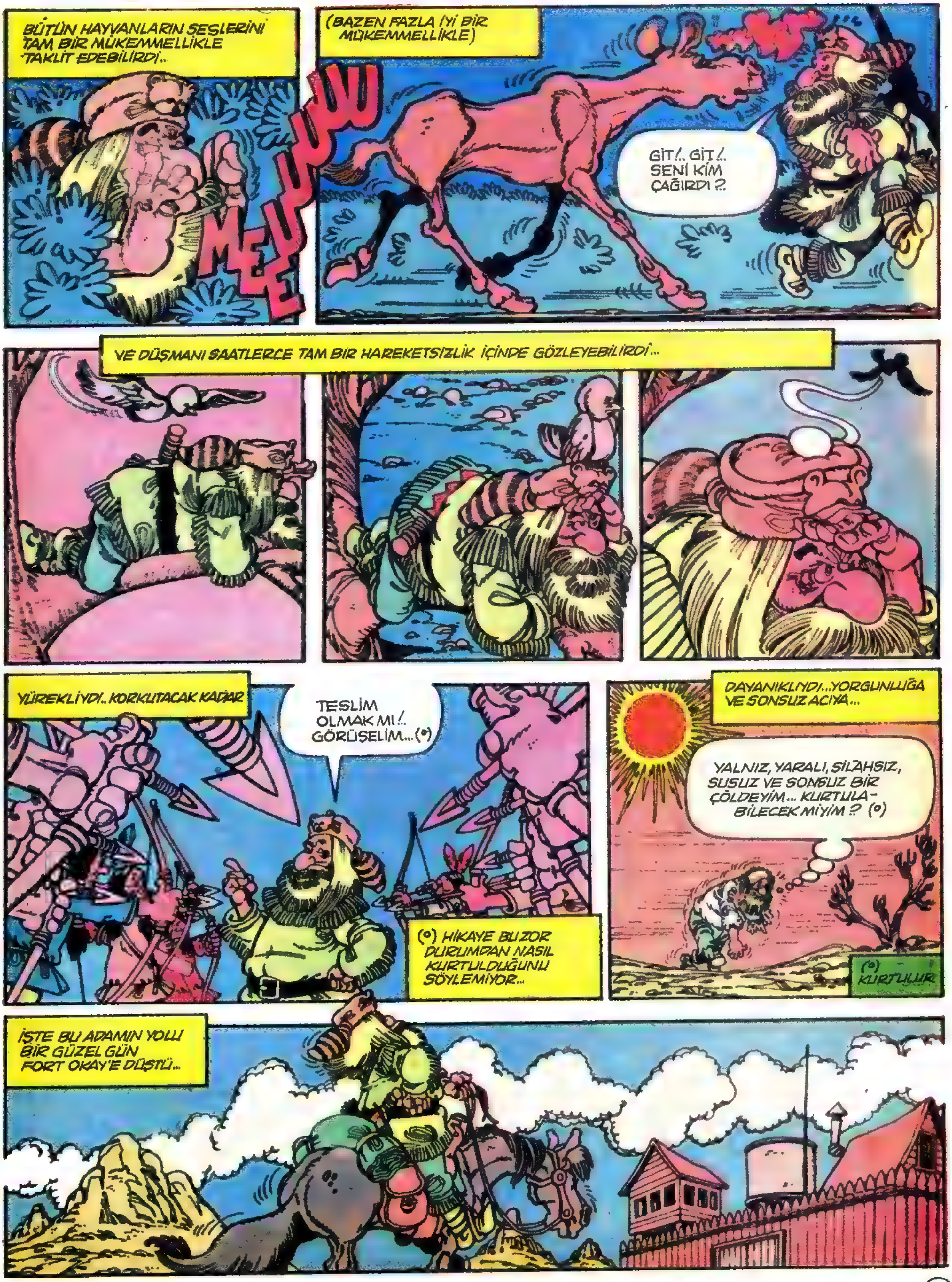
BÜTÜN HAYVANLARIN SESLERİNİ TAM BİR MÜKEMMELLİKLE TAKLİT EDEBİLİRDİ..
MEEUUUUU
(BAZEN FAZLA İYİ BİR MÜKEMMELLİKLE)
GİT!.. GİT!.. SENİ KİM ÇAĞIRDI ?..
VE DÜŞMANI SAATLERCE TAM BİR HAREKETSİZLİK İÇİNDE GÖZLEYEBİLİRDİ...
YÜREKLİYDİ.. KORKUTACAK KADAR
TESLİM OLMAK MI!.. GÖRÜŞELİM...(°)
(°) HİKAYE BU ZOR DURUMDAN NASIL KURTULDUĞUNU SÖYLEMİYOR...
DAYANIKLIYDI...YORGUNLUĞA VE SONSUZ ACIYA...
YALNIZ, YARALI, SİLAHSIZ, SUSUZ VE SONSUZ BİR ÇÖLDEYİM... KURTULA-BİLECEK MİYİM ? (°)
(°) KURTULUR
İŞTE BU ADAMIN YOLU BİR GÜZEL GÜN FORT OKAY'E DÜŞTÜ...

DEVAMI HAFTAYA

ALBAY BUM kızılderili avcısı

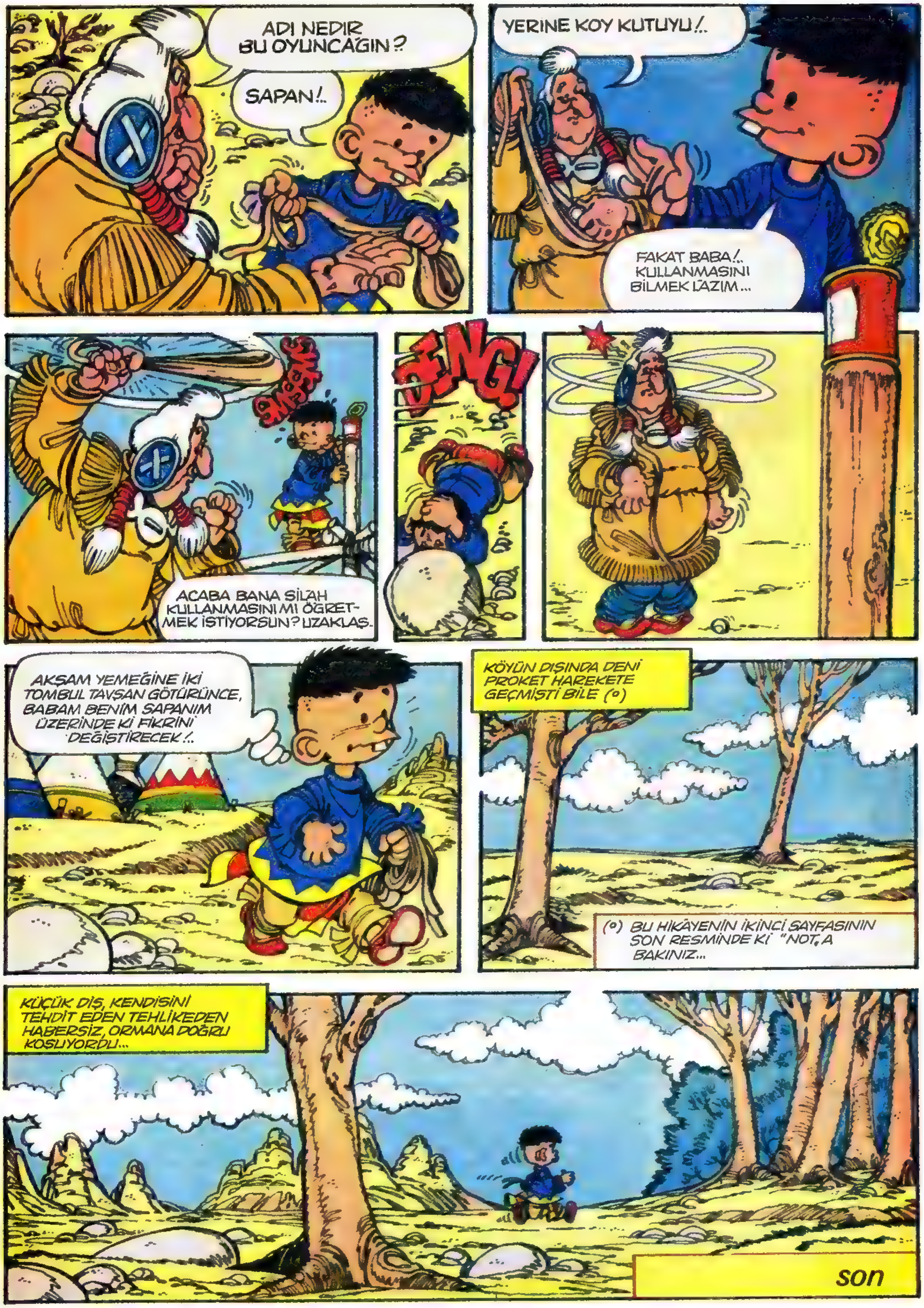
ADI NEDİR BU OYUNCAĞIN?
SAPAN!..
YERİNE KOY KUTUYU!..
FAKAT BABA!.. KULLANMASINI BİLMEK LAZIM...
ACABA BANA SİLAH KULLANMASINI MI ÖĞRETMEK İSTİYORSUN? UZAKLAŞ.
DING!
AKŞAM YEMEĞİNE İKİ TOMBUL TAVŞAN GÖTÜRÜNCE, BABAM BENİM SAPANIM ÜZERİNDEKİ FİKRİNİ DEĞİŞTİRECEK!..
KÖYÜN DIŞINDA DENİ PROKET HAREKETE GEÇMİŞTİ BİLE (°)
(°) BU HİKAYENİN İKİNCİ SAYFASININ SON RESMİNDEKİ "NOT"A BAKINIZ...
KÜÇÜK DİŞ, KENDİSİNİ TEHDİT EDEN TEHLİKEDEN HABERSİZ, ORMANA DOĞRU KOŞUYORDU...
son

ALBAY BUM

KÖYDE GENE MÜTHİŞ BİR HEYECAN HÜKÜM SÜRMEKTE...
GÖMLEĞİM, GÖMLEĞİM NEREDE ?
YENİ AYAKKABILARIMI, ÇABUK!
BÖYLE BİR SAÇ MODELİYLE NASIL OLDUM ?
BİRAZ ÇABUK OLUR MUSUN, CİCİM ?.. ZATEN GEÇ KALDIK!
NE ACELE, NE ACELE! İSTER MİSİN, GEÇEN SEFER Kİ GİBİ SON BULSUN...
KARŞILAMA TÖRENİ HAZIR... AMA TREN GELMEYİVERMİŞ! MESELA!
BU SEFER GELECEK...
GENERAL, ALBAY BUM VE ADAMLARINI SIRA İLE DEMİR YOLUNA DİZDİ!
BU SEFER CES MEYMİS TRENİ HAVAYA UÇURTMAYI RÜYASINDA GÖRÜR ANCAK!
CES MEYMİS... NE ADAM ?
KIMILDAMA! DOĞRU DUR...
BU SIRADA DEMİRYOLUNDA...
GENERAL, BENİ BURAYA GETİRMEKLE SÜKSEMİN CANINA OKUDU...
YA DA BİR HAMLE YAPTIRIYOR SİZE...

DALGA MI GEÇİYOR-SUN SEN ?
KATİYYEN... BİR DÜŞÜNÜN... YA YENİDEN CES MEYMİS... TRENİ HAVAYA UÇURTMAYA KALKARSA !..
BU BÜYÜK BİR SÜKSE OLUR... VE SEN DE TERFİ EDERSİN...
GENERALİN GÖZÜ ÖNÜNDE Mİ ?
OLMAZ Kİ... CES MEYMİS BÖYLE BİR APTALLIK YAPMAZ Kİ...
EVET EFENDİM... YAPACAK EFENDİM...
NASIL BÖYLE EMİN OLABİLİYORSUN ?
ÇÜNKÜ BEN ONU İKNA ETTİM...
SEN CES MEYMİSİ GÖRDÜN VE ONU YAKALAMADIN MI ?
O GERÇEK CES MEYMİS DEĞİL AMA ONUN YERİNE GEÇECEK...
DİNLEYİN...
DÜN GECE KASABADA GEZERKEN BAZI ADAMLARA RASTLADIM...
İŞTE, İŞİME YARAYACAK ADAMLAR...
DİNLEYİN ÇOCUKLAR... BU ZAT BENİM CES MEYMİS'İN YERİNE GEÇMEMİ ÖNERİYOR... NE DERSİNİZ ?
NİYE OLMASIN ?
AH AH AH AH AHAH AH!

BÖYLECE KABUL ETTİLER... ŞİMDİ KAYALIKLARIN ARASINDA SAKLANIYORLAR
TREN GELİR GELMEZ SALDIRACAKLAR...
VE SİZ, BÜYÜK BİR YÜREKLİLİKLE ONLARIN ÜZERİNE SALDIRACAK VE ONLARI GERİ PÜSKÜRTECEKSİNİZ.. VE İŞTE SONUNDA GENERAL OLACAKSINIZ...
OLACAĞIM...
BİR DAKİKA... ATEŞ ETMEDEN ONLARA, GERİ PÜSKÜRTTÜĞÜMÜ KANITLAYAMAM Kİ... BÜTÜN KURŞUNLAR DA HAKİKİ...
SAYIN ALBAYIM... ŞEYY... YANİ... BEN HERKESİN SİLAHINDAKİ KURŞUNLARI DEĞİŞTİRMEK CESARETİNDE BULUNDUM...
OH!. BİRİCİK DOSTUM... İYİ KARDEŞİM BENİM. SEN OLMASAN BEN NE YAPARDIM...
AMAN EFENDİM... BÖYLE BASİT BİR İŞ İÇİN...
BU SIRADA...
HOŞ GELDİNİZ GENERAL...
SAYGILARIMI SUNARIM, SEVGİLİ DOSTUM BAY KAZAN!..
İZİN VERİR MİSİNİZ.. PEK GÜZELSİNİZ... BİR HARİKA!.
O-OOH!
ZAVALLI BEN... ŞİMDİ NELER OLACAK BİLİYORUM BEN...
NE NAZİK ADAM BU GENERAL.. SEN HİÇ BİR ZAMAN BENİM ELİMİ ÖPMEDİN...
SİZE DEMEDİM Mİ?.

HADİ BAKALIM... UMARIM HER ŞEY YOLUNDADIR...
YOLUNDA... YOLUNDA... İYİ BİR SAVUNMA İÇİNDEYİZ...
BİRKAÇ DAKİKA İÇİNDE TREN KÖŞEYİ DÖNECEK..
HİÇ DEĞİLSE ÖYLE ÜMİT EDELİM...
DAKİKALAR GEÇİYOR...
HENÜZ GÖRÜNÜRDE BİR ŞEY YOK...
AZ SONRA...
İŞTE!..
İŞTEEE!..
İŞTEEE!..
İŞTEEEE!..

BANG BANG
BANG
BANG
BANG
BANG
HÜCUM
DELİKANLILAR!..
NE, GENE Mİ?
MERAKLANMAYIN GENERAL... ALBAY BUM, HALLEDER BU İŞİ...
GERÇEKTEN DE...
HÜCUUUUM!..
BANG BANG BANG
BANG
MİYOP, NEDEN GERİ ÇEKİLMİYORLAR?
KORKMAYIN ALBAYIM.. DAHA GERÇEKÇİ OLSUN DİYE...
BÖYLE Mİ SAHTE KURŞUNLARI ONLARIN?
AMA!... ANLAMIYORUM!..

DURUN BAKALIM!.. CES MEYMİŞ KONUŞUYOR.. EN UFAK BİR HAREKETTE BU DEDECİĞİ ÖLMÜŞ BİLİN...
CES MEYMİŞ!.. OOOOOHH!..
NUMARA YETER MİYOP... SÖYLE O ADAMA DURSUN ARTIK...
MAALESEF.... KORKARIM Kİ HAKİKİ CES MEYMİŞ!..
YALNIZ MÜCEVHER, SAAT, PARA VE ALTIN DİŞLERİ ALIN...
SOYGUN BİTMİŞTİ...
BU DEDECİĞİ REHİN OLARAK ALIYORUM... BİRAZDAN GÖNDERİRİM...
GERÇEKTEN DE BİRAZ SONRA...
UTANÇ VERİCİ!.. SKANDAL!.. REZALET! ALTIN DÜĞMELERİNİ BİLE ALDILAR!..
NEREDEE?!! NEREDE, ALBAY BUM?
SAMATAYA BAKIN ŞİMDİ!..
NERDE OLACAK?.. UZAKTA... ÇOK UZAKTA...
DURUN DEDİM, YÜZBAŞI MİYOP!.. DURUN DİYORUM... BU BİR EMİRDİR...
SON

ALBAY BUM

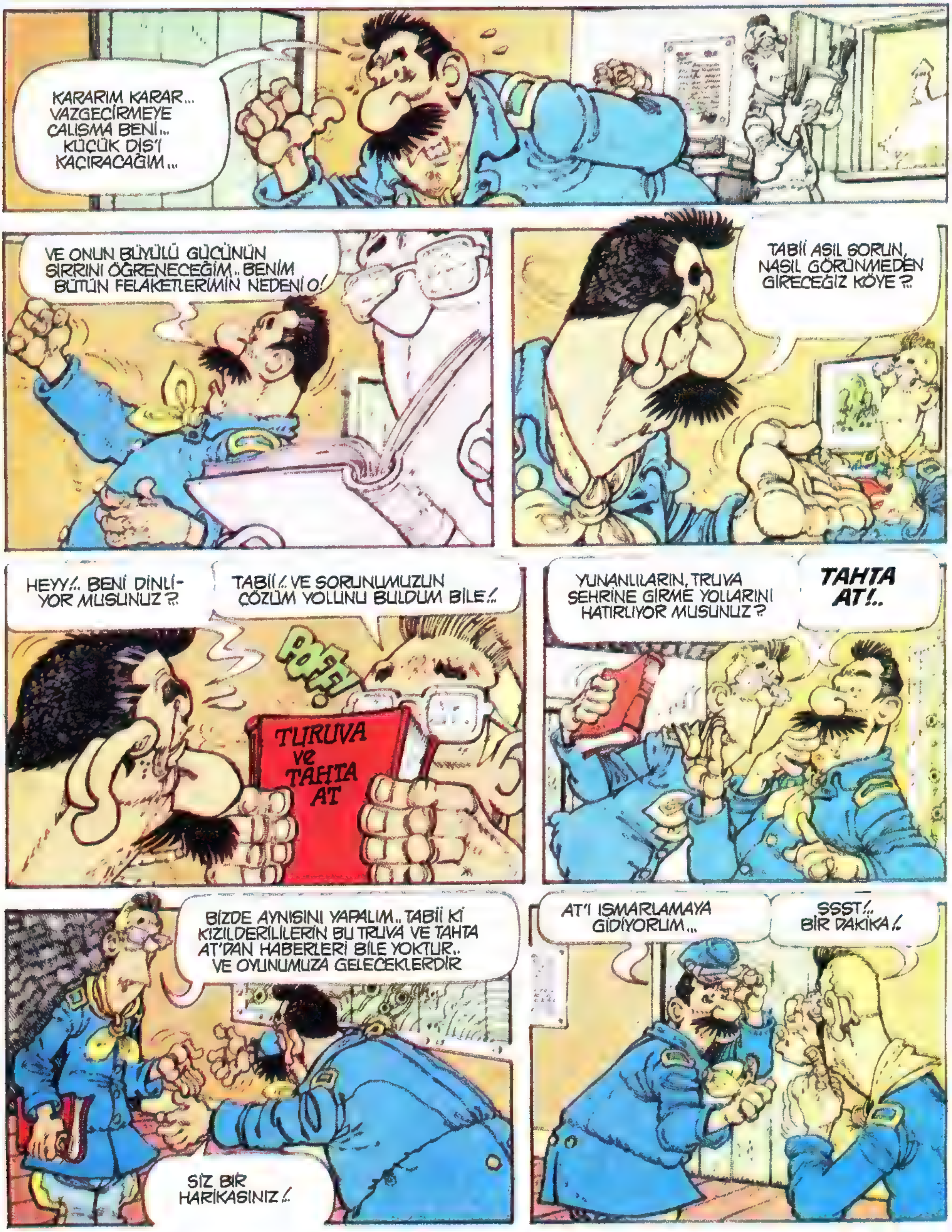

KARARIM KARAR... VAZGEÇİRMEYE ÇALIŞMA BENİ... KÜÇÜK DİŞ'İ KAÇIRACAĞIM...
VE ONUN BÜYÜLÜ GÜCÜNÜN SIRRINI ÖĞRENECEĞİM.. BENİM BÜTÜN FELAKETLERİMİN NEDENİ O!
TABİİ ASIL SORUN, NASIL GÖRÜNMEDEN GİRECEĞİZ KÖYE ?
HEYY!.. BENİ DİNLİYOR MUSUNUZ ?
TABİİ!.. VE SORUNUMUZUN ÇÖZÜM YOLUNU BULDUM BİLE!..
POFF!
TURUVA ve TAHTA AT
YUNANLILARIN, TRUVA ŞEHRİNE GİRME YOLLARINI HATIRLIYOR MUSUNUZ ?
TAHTA AT!..
BİZDE AYNISINI YAPALIM.. TABİİ Kİ KIZILDERİLİLERİN BU TRUVA VE TAHTA AT'DAN HABERLERİ BİLE YOKTUR.. VE OYUNUMUZA GELECEKLERDİR
SİZ BİR HARİKASINIZ!..
AT'I ISMARLAMAYA GİDİYORUM...
SSST!.. BİR DAKİKA!..

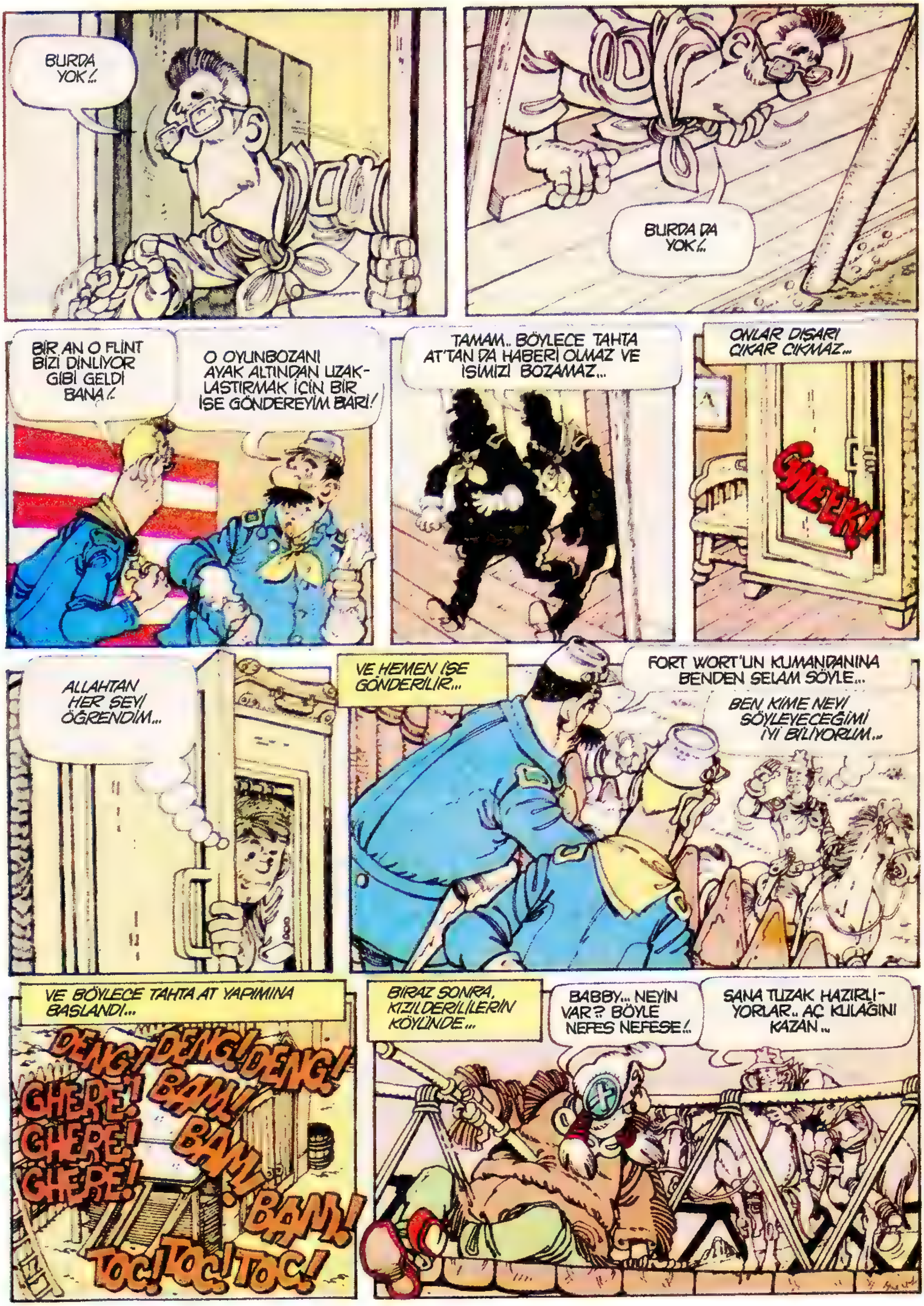
BURDA YOK!..
BURDA DA YOK!..
BİR AN O FLİNT BİZİ DİNLİYOR GİBİ GELDİ BANA!..
O OYUNBOZANI AYAK ALTINDAN UZAK-LAŞTIRMAK İÇİN BİR İŞE GÖNDEREYİM BARİ!
TAMAM.. BÖYLECE TAHTA AT'TAN DA HABERİ OLMAZ VE İŞİMİZİ BOZAMAZ...
ONLAR DIŞARI ÇIKAR ÇIKMAZ...
GWEEK!
ALLAHTAN HER ŞEYİ ÖĞRENDİM...
VE HEMEN İŞE GÖNDERİLİR...
FORT WORT'UN KUMANDANINA BENDEN SELAM SÖYLE...
BEN KİME NEYİ SÖYLEYECEĞİMİ İYİ BİLİYORUM...
VE BÖYLECE TAHTA AT YAPIMINA BAŞLANDI...
DENG! DENG! DENG!
GHERE! GHERE! GHERE!
BAM! BAM! BAM!
TOC! TOC! TOC!
BİRAZ SONRA, KIZILDERİLİLERİN KÖYÜNDE...
BABBY... NEYİN VAR?? BÖYLE NEFES NEFESE!..
SANA TUZAK HAZIRLI-YORLAR.. AÇ KULAĞINI KAZAN..

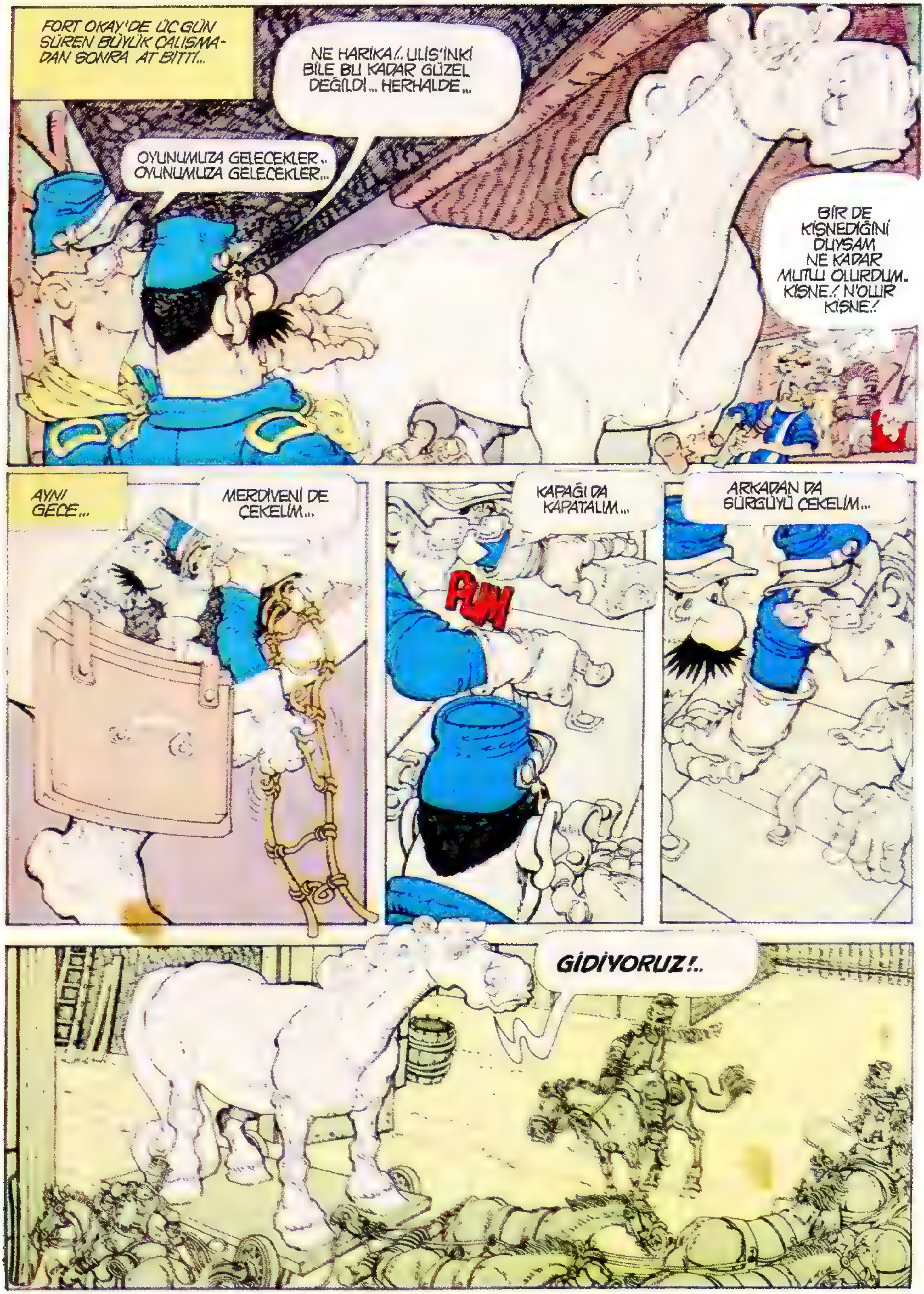

FORT OKAY'DE ÜÇ GÜN SÜREN BÜYÜK ÇALIŞMADAN SONRA AT BİTTİ...
NE HARİKA!.. ULİS'İNKİ BİLE BU KADAR GÜZEL DEĞİLDİ... HERHALDE...
OYUNUMUZA GELECEKLER.. OYUNUMUZA GELECEKLER...
BİR DE KİŞNEDİĞİNİ DUYSAM NE KADAR MUTLU OLURDUM. KİŞNE.! N'OLUR KİŞNE.!
AYNI GECE...
MERDİVENİ DE ÇEKELİM...
KAPAĞI DA KAPATALIM...
PUM
ARKADAN DA SÜRGÜYÜ ÇEKELİM...
GİDİYORUZ!..

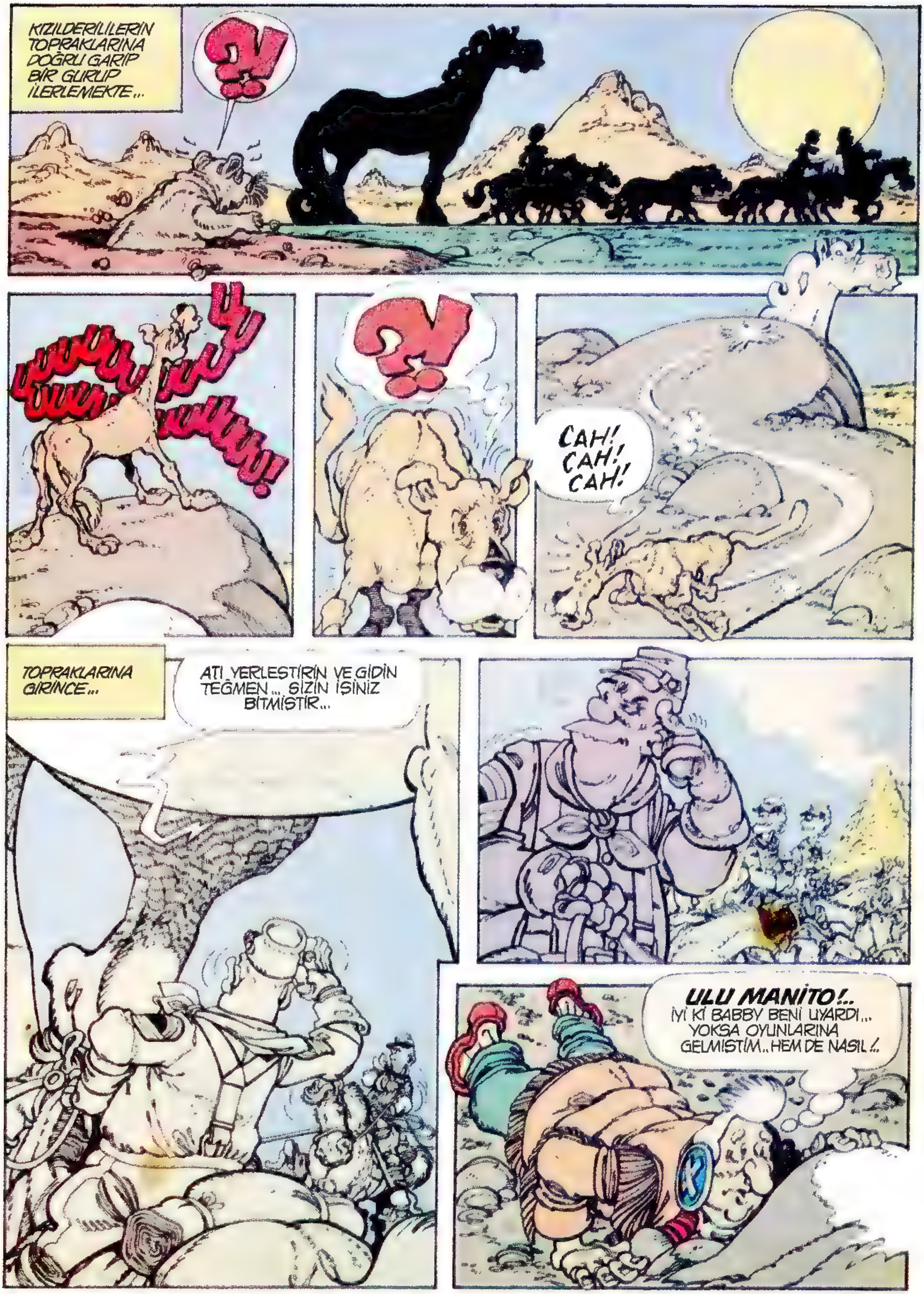
KIZILDERİLİLERİN TOPRAKLARINA DOĞRU GARİP BİR GURUP İLERLEMEKTE...
?!
UUUUUUUU!
?!
CAH! CAH! CAH!
TOPRAKLARINA GİRİNCE...
ATI YERLEŞTİRİN VE GİDİN TEĞMEN... SİZİN İŞİNİZ BİTMİŞTİR...
ULU MANİTO!..
İYİ Kİ BABBY BENİ UYARDI... YOKSA OYUNLARINA GELMİŞTİM.. HEM DE NASIL!..

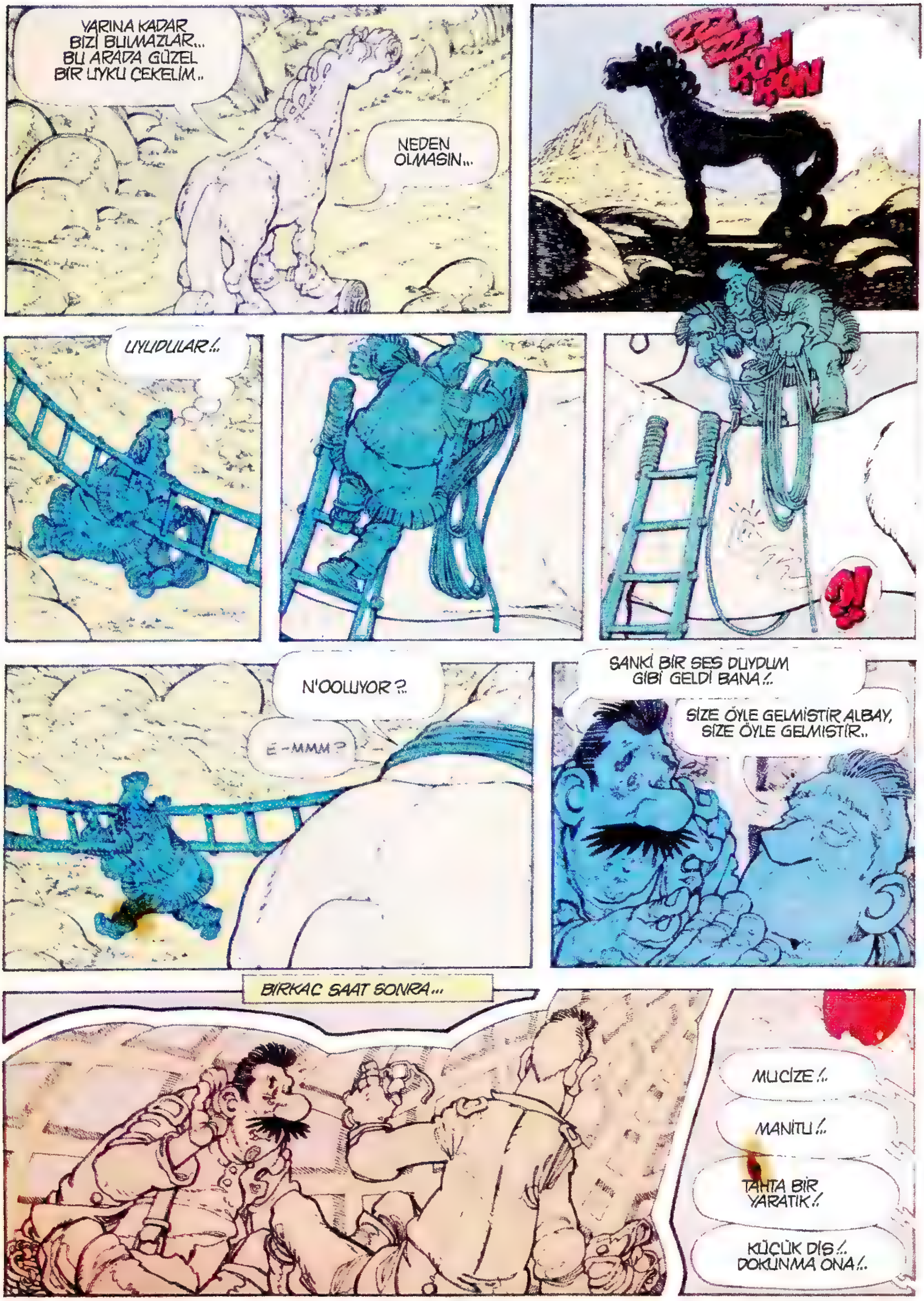
YARINA KADAR BİZİ BULAMAZLAR... BU ARADA GÜZEL BİR UYKU ÇEKELİM..
NEDEN OLMASIN...
RON RON
UYUDULAR!..
N'OOLUYOR?..
E-MMM?
SANKİ BİR SES DUYDUM GİBİ GELDİ BANA!..
SİZE ÖYLE GELMİŞTİR ALBAY, SİZE ÖYLE GELMİŞTİR..
BİRKAÇ SAAT SONRA...
MUCİZE!..
MANİTU!..
TAHTA BİR YARATIK!
KÜÇÜK DİŞ!.. DOKUNMA ONA!..

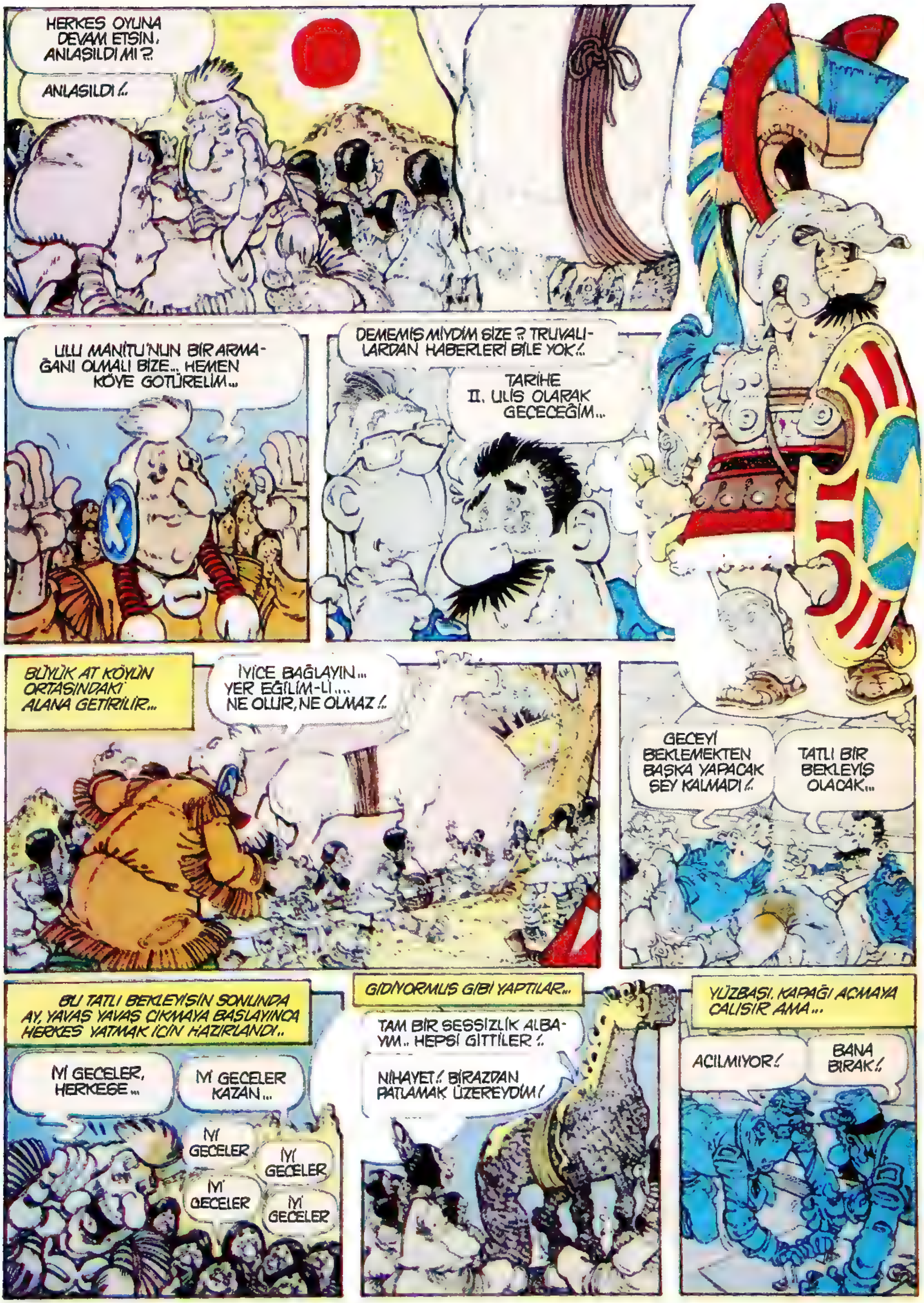
HERKES OYUNA DEVAM ETSİN, ANLAŞILDI MI ?
ANLAŞILDI !..
ULU MANİTU'NUN BİR ARMAĞANI OLMALI BİZE... HEMEN KÖYE GÖTÜRELİM...
DEMEMİŞ MİYDİM SİZE ? TRUVALILARDAN HABERLERİ BİLE YOK !..
TARİHE II. ULİS OLARAK GEÇECEĞİM...
BÜYÜK AT KÖYÜN ORTASINDAKİ ALANA GETİRİLİR...
İYİCE BAĞLAYIN... YER EĞİLİM-Lİ.... NE OLUR, NE OLMAZ !..
GECEYİ BEKLEMEKTEN BAŞKA YAPACAK ŞEY KALMADI !..
TATLI BİR BEKLEYİŞ OLACAK...
BU TATLI BEKLEYİŞİN SONUNDA AY, YAVAŞ YAVAŞ ÇIKMAYA BAŞLAYINCA HERKES YATMAK İÇİN HAZIRLANDI..
İYİ GECELER, HERKESE...
İYİ GECELER KAZAN...
İYİ GECELER
İYİ GECELER
İYİ GECELER
İYİ GECELER
GİDİYORMUŞ GİBİ YAPTILAR...
TAM BİR SESSİZLİK ALBAYIM.. HEPSİ GİTTİLER !.
NİHAYET ! BİRAZDAN PATLAMAK ÜZEREYDİM !
YÜZBAŞI, KAPAĞI AÇMAYA ÇALIŞIR AMA...
AÇILMIYOR !
BANA BIRAK !

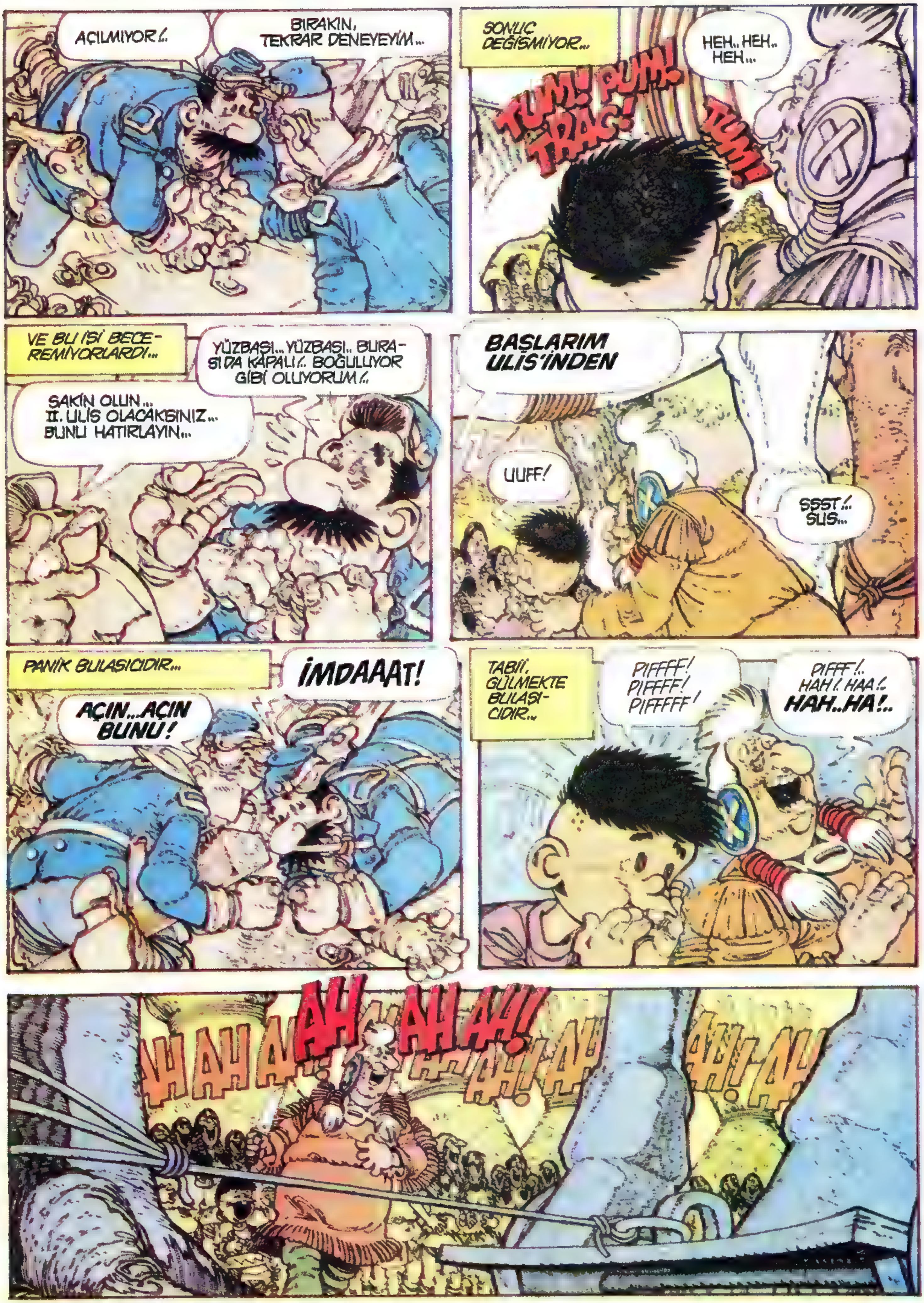
AÇILMIYOR!..
BIRAKIN, TEKRAR DENEYEYİM...
SONUÇ DEĞİŞMİYOR...
HEH.. HEH.. HEH...
TUM! PUM! TRAC!
TUM!
VE BU İŞİ BECEREMİYORLARDI...
YÜZBAŞI... YÜZBAŞI.. BURASI DA KAPALI!.. BOĞULUYOR GİBİ OLUYORUM!..
SAKİN OLUN... II. ULİS OLACAKSINIZ... BUNU HATIRLAYIN...
BAŞLARIM ULİS'İNDEN
UUFF!
SSST!.. SUS...
PANİK BULAŞICIDIR...
İMDAAAT!
AÇIN...AÇIN BUNU!
TABİİ, GÜLMEKTE BULAŞICIDIR..
PIFFFF! PIFFFF! PIFFFFF!
PIFFF!.. HAH!. HAA!.. HAH..HA!..
AH AH AH AH AH AH!
AH! AH! A!

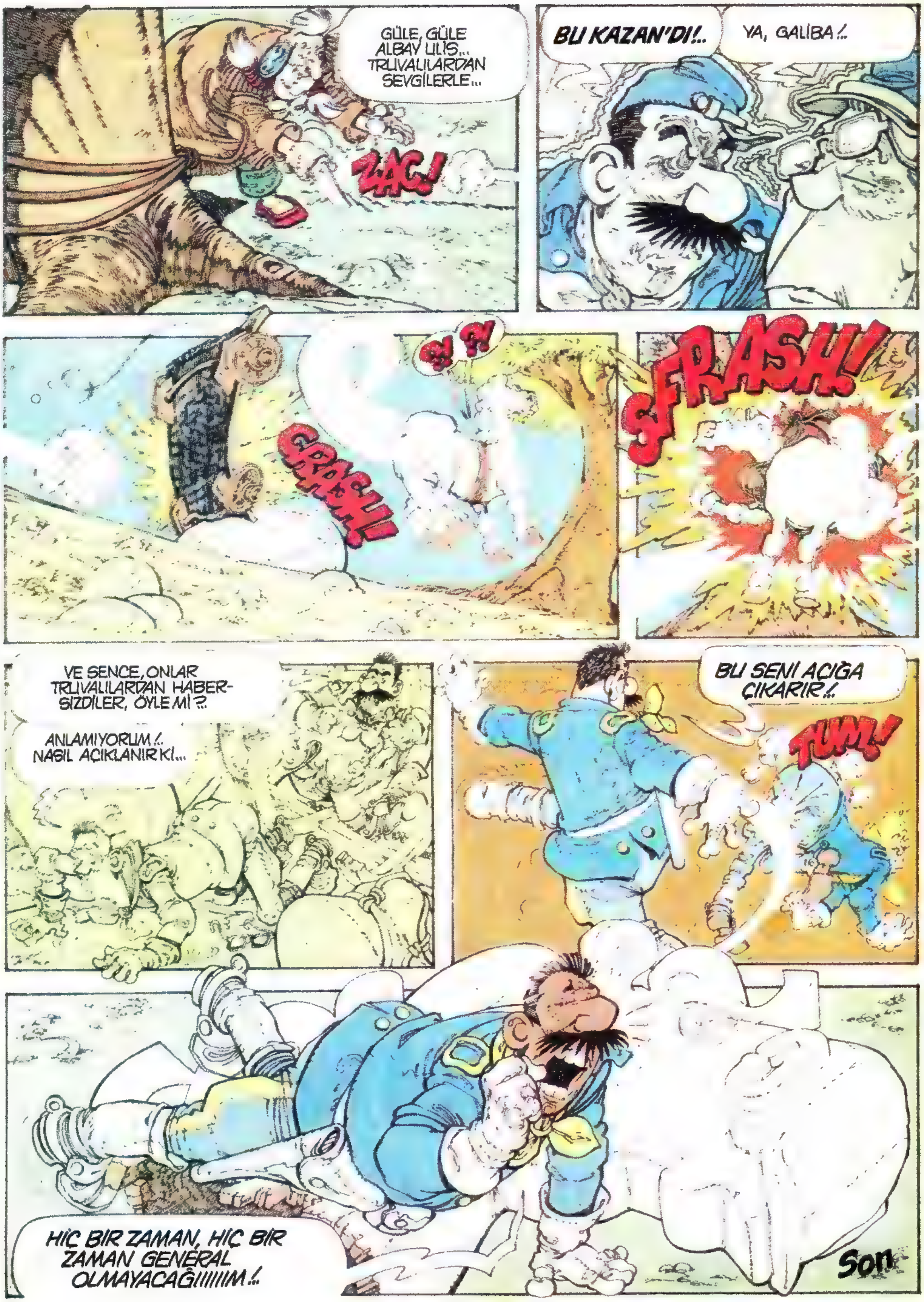
GÜLE, GÜLE ALBAY ULİS... TRUVALILARDAN SEVGİLERLE...
ZAC!
BU KAZAN'DI!..
YA, GALİBA!..
CRASH!
?! ?!
ŞFRASH!
VE SENCE, ONLAR TRUVALILARDAN HABERSİZDİLER, ÖYLE Mİ?..
ANLAMIYORUM!.. NASIL AÇIKLANIR Kİ...
BU SENİ AÇIĞA ÇIKARIR!..
TUM!
HİÇ BİR ZAMAN, HİÇ BİR ZAMAN GENERAL OLMAYACAĞIIIIIIIM!..
Son

ALBAY BUM

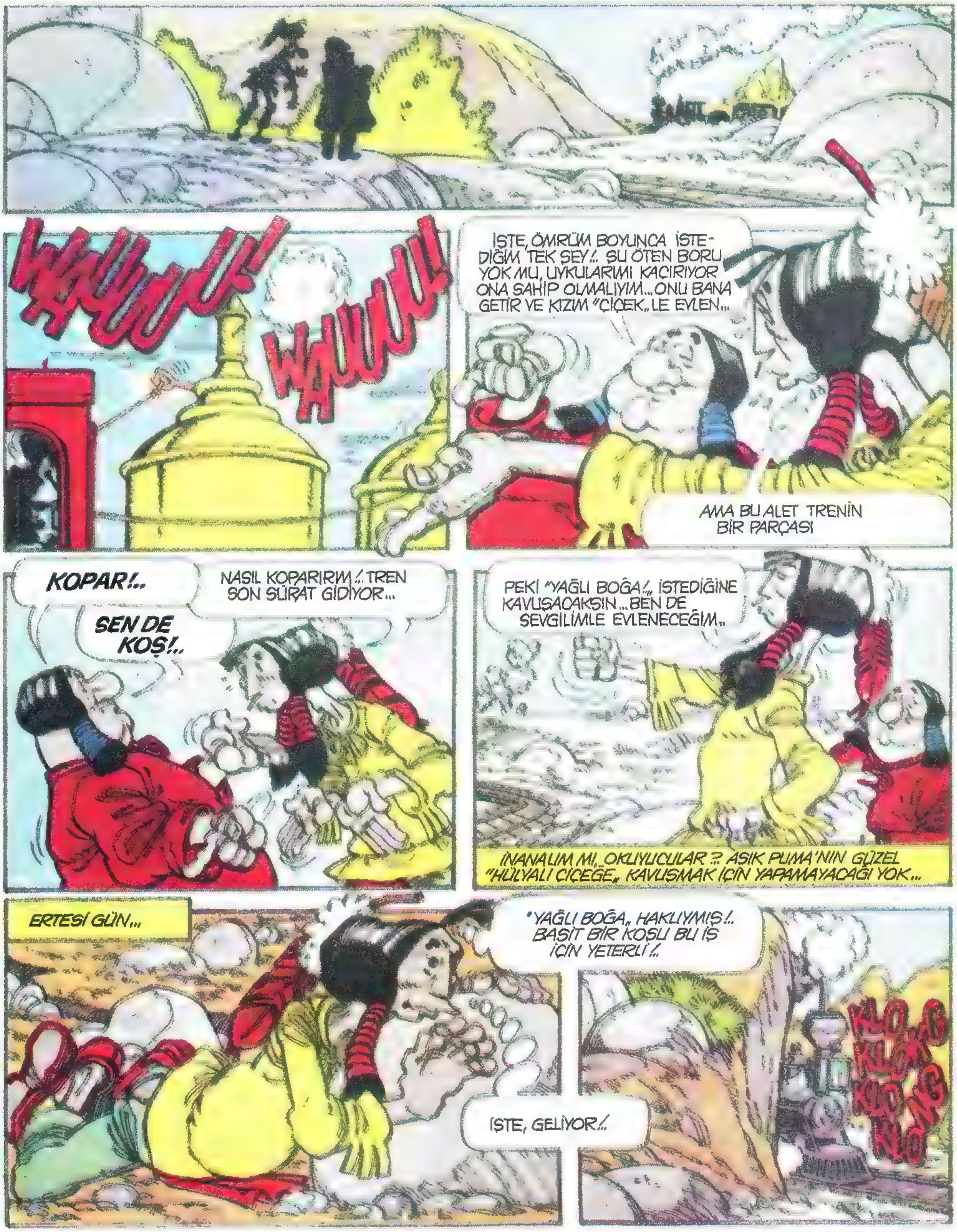
WAUUUU!
WAUUUU!
İŞTE, ÖMRÜM BOYUNCA İSTEDİĞİM TEK ŞEY!.. ŞU ÖTEN BORU YOK MU, UYKULARIMI KAÇIRIYOR ONA SAHİP OLMALIYIM... ONU BANA GETİR VE KIZIM "ÇİÇEK„LE EVLEN...
AMA BU ALET TRENİN BİR PARÇASI
KOPAR!..
NASIL KOPARIRIM!.. TREN SON SÜRAT GİDİYOR...
SEN DE KOŞ!..
PEKİ "YAĞLI BOĞA!„ İSTEDİĞİNE KAVUŞACAKSIN... BEN DE SEVGİLİMLE EVLENECEĞİM..
İNANALIM MI, OKUYUCULAR ?? AŞIK PUMA'NIN GÜZEL "HÜLYALI ÇİÇEĞE„ KAVUŞMAK İÇİN YAPAMAYACAĞI YOK...
ERTESİ GÜN...
"YAĞLI BOĞA„ HAKLIYMIŞ!.. BASİT BİR KOŞU BU İŞ İÇİN YETERLİ!..
İŞTE, GELİYOR!..
KLONG KLONG KLONG KLONG

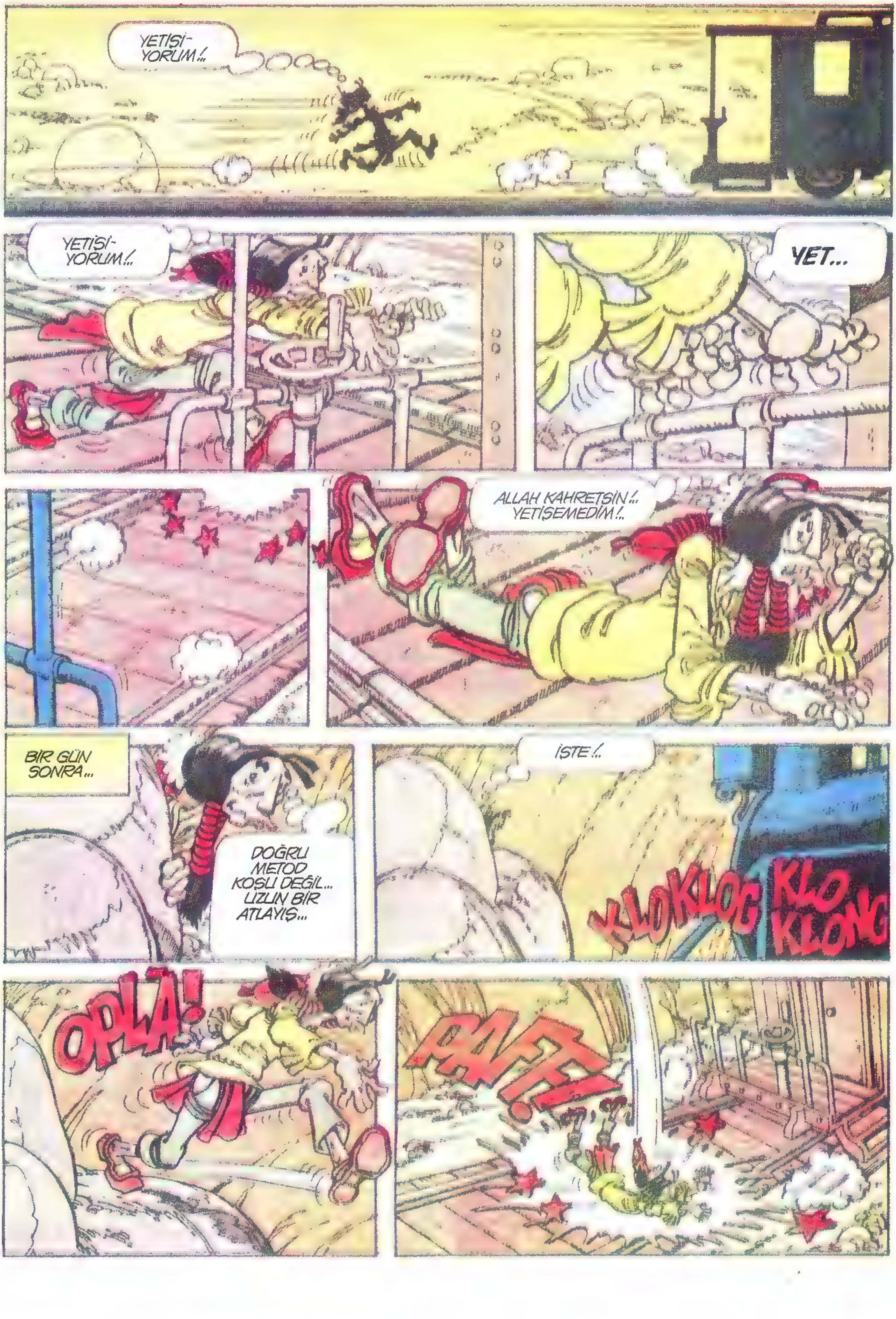
YETİŞİ-
YORUM!..
YETİŞİ-
YORUM!..
YET...
ALLAH KAHRETSİN!..
YETİŞEMEDİM!..
BİR GÜN
SONRA...
DOĞRU
METOD
KOŞU DEĞİL...
UZUN BİR
ATLAYIŞ...
İŞTE!..
KLOKLOG KLO
KLONG
OPLA!
PAFF!

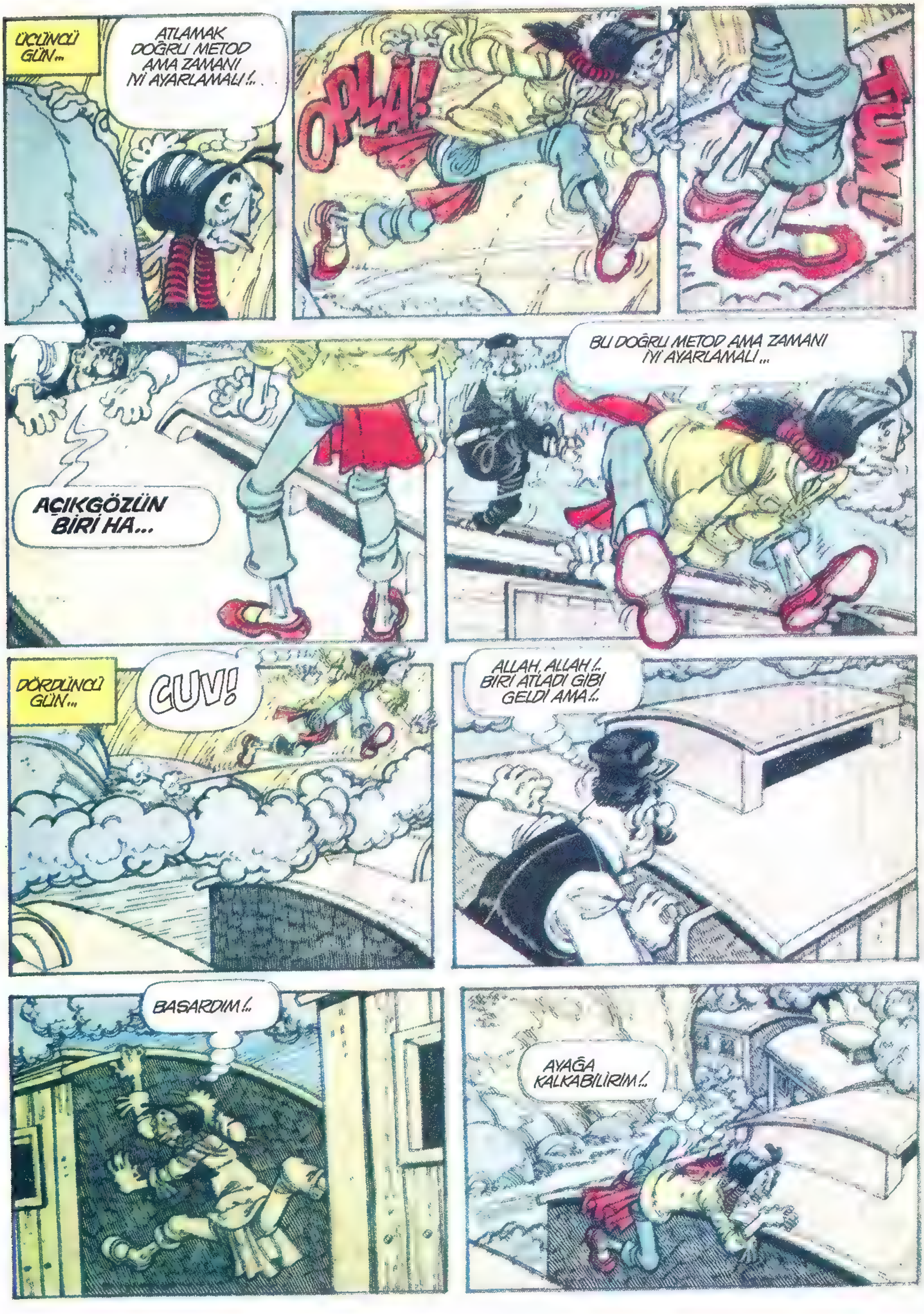
ÜÇÜNCÜ GÜN...
ATLAMAK DOĞRU METOD AMA ZAMANI İYİ AYARLAMALI!..
OPLA!
TUM!
AÇIKGÖZÜN BİRİ HA...
BU DOĞRU METOD AMA ZAMANI İYİ AYARLAMALI...
DÖRDÜNCÜ GÜN...
CUV!
ALLAH, ALLAH!.. BİRİ ATLADI GİBİ GELDİ AMA!..
BAŞARDIM!..
AYAĞA KALKABİLİRİM!..

KLOCLONG KLOCLONG
WAUUU!! WAUUU!!
GENE Mİ SEN BEDAVACI?.
PUM
TUM

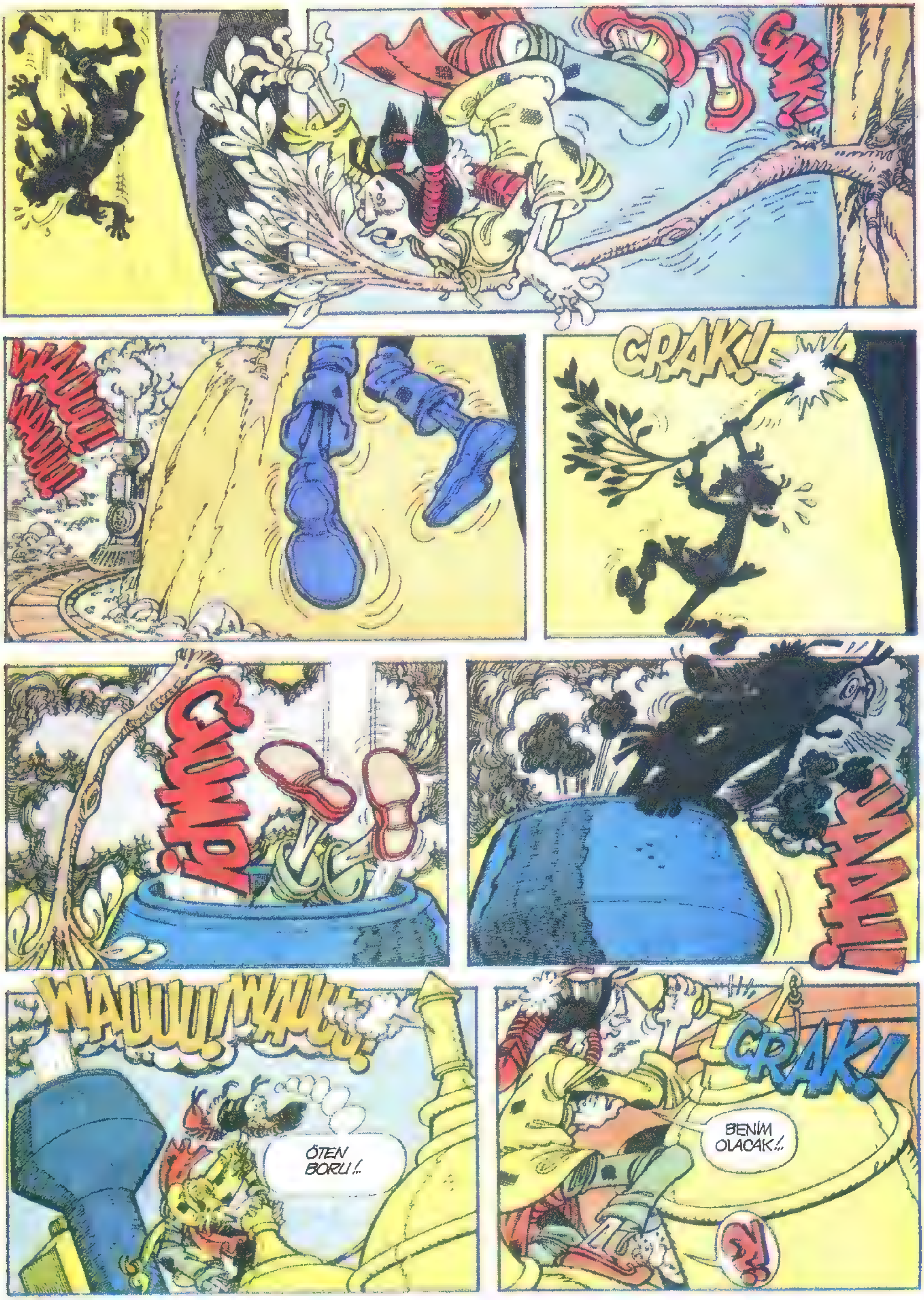

GNIK!
WAUUU! WAUUU!
CRAK!
CUMP!
WAU!
WAUUU! WAUUU!
ÖTEN BORU!..
CRAK!
BENİM OLACAK!..

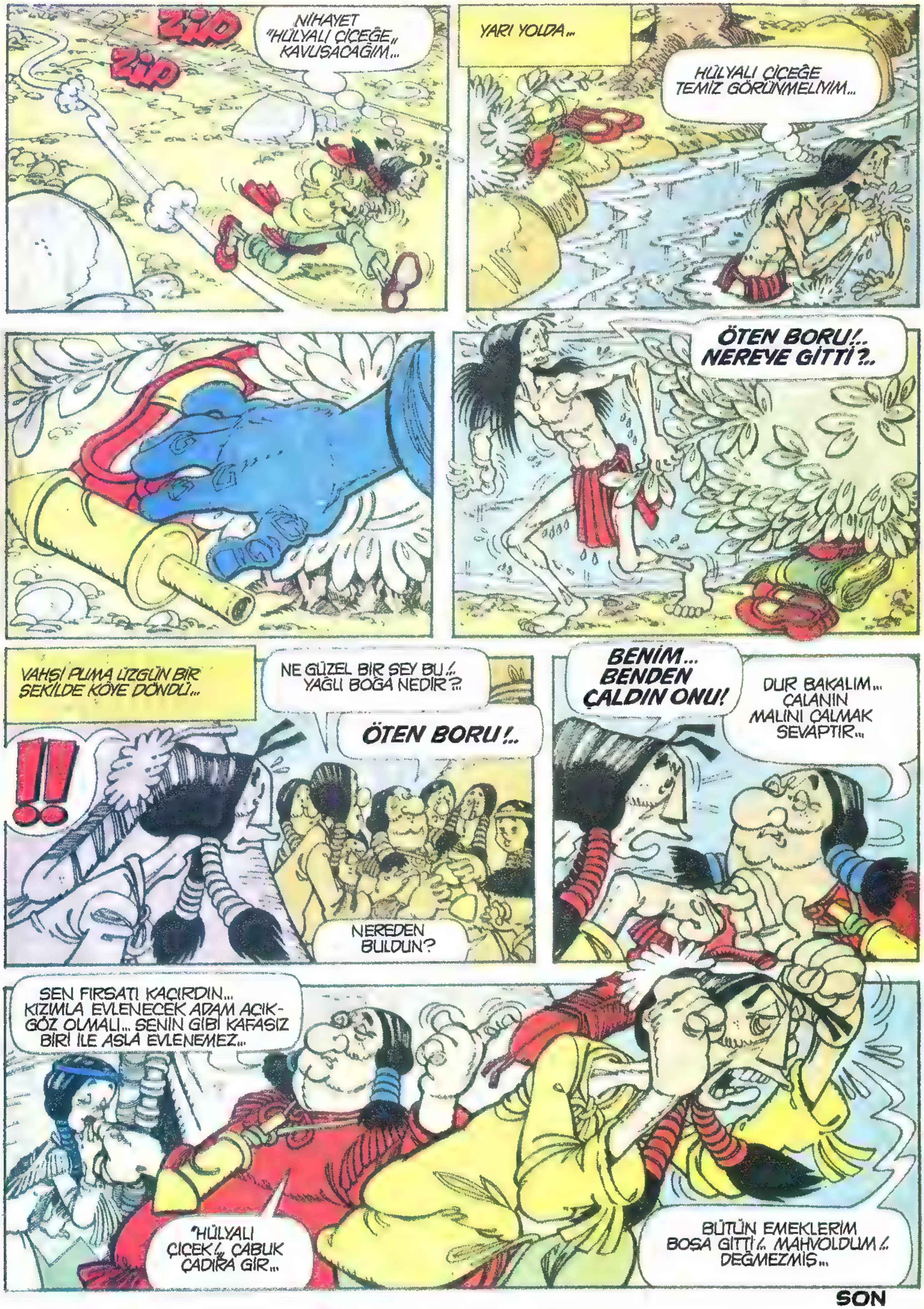
ZİP
ZİP
NİHAYET "HÜLYALI ÇİÇEĞE" KAVUŞACAĞIM...
YARI YOLDA...
HÜLYALI ÇİÇEĞE TEMİZ GÖRÜNMELİYİM...
ÖTEN BORU!.. NEREYE GİTTİ?..
VAHŞİ PUMA ÜZGÜN BİR ŞEKİLDE KÖYE DÖNDÜ...
NE GÜZEL BİR ŞEY BU!.. YAĞLI BOĞA NEDİR?..
ÖTEN BORU!..
NEREDEN BULDUN?
BENİM... BENDEN ÇALDIN ONU!
DUR BAKALIM... ÇALANIN MALINI ÇALMAK SEVAPTIR...
SEN FIRSATI KAÇIRDIN... KIZIMLA EVLENECEK ADAM AÇIK-GÖZ OLMALI... SENİN GİBİ KAFASIZ BİRİ İLE ASLA EVLENEMEZ...
"HÜLYALI ÇİÇEK!.. ÇABUK ÇADIRA GİR...
BÜTÜN EMEKLERİM BOŞA GİTTİ!.. MAHVOLDUM!.. DEĞMEZMİŞ...

SON

Albay Bum

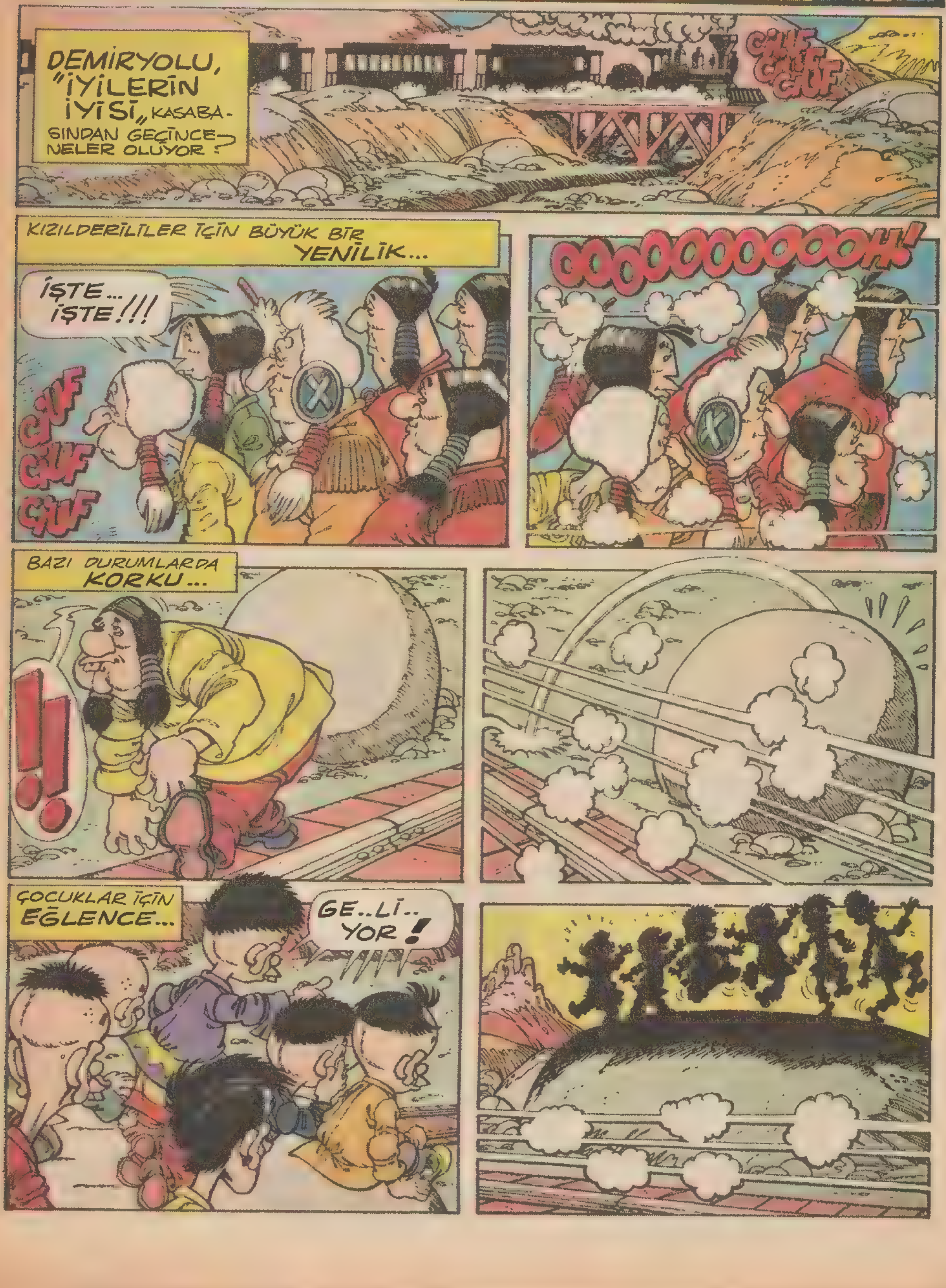

DEMİRYOLU, "İYİLERİN İYİSİ" KASABASINDAN GEÇİNCE NELER OLUYOR?
ÇUF ÇUF ÇUF
KIZILDERİLİLER İÇİN BÜYÜK BİR YENİLİK...
İŞTE... İŞTE!!!
ÇUF ÇUF ÇUF
OOOOOOOOOOOOH!
BAZI DURUMLARDA KORKU...
!!
ÇOCUKLAR İÇİN EĞLENCE...
GE..Lİ.. YOR!

AZ GELİŞMİŞLİK CEHALETİ DURUMUNDA... BUNUN GİBİ.. ŞAŞKINLIK VE DEHŞET!
DEMİRDEN BİR AT!!!
BENDEN NE İSTİYOR? BENDEN NE İSTİYOR
EN NE İSTİY
WAFF!
UF... NİHAYET KURTULDUM!
YADA BİR BAŞKASI GİBİ...
Z

KLO
KLONG
?!
!!
...TRENİN HER GÜNKÜ GEÇİŞ SAATİ BULUNMAZ BİR OLAY HALİNE GELDİ...
NE BEKLİYORSUN KOCA ÖRDEK..TREN'İN GEÇİŞ SAATİ GELDİ...
HAY AKILSIZ BAŞIM... AZ DAHA UNUTUYORDUM!
BLOP
BLOP
BLOP
NEEE... TRENİN GEÇİŞ SAATİ...
ONA BİR OYUN OYNAYAYIM...

BALIK BEKLESİN...
OYUN!
TENG
AYYY.. BU DA ONUN YENİ BİR OYUNU!
NE KADAR HEYECANLIYIM. RÜYALARIMIN KIZI BENİ BEKLİYOR!
RUHUM!
GÖZ... BEBEĞİM!
NEEEE.. TRENİN GEÇİŞ SAATİ...

HERGÜN AYNI HİKAYE...
İŞTE..İŞTE!
ÇUF
ÇUF ÇUF
OOOOOOOOOOOH!
AMA DÜNYADA HERŞEY BİR ALIŞKANLIK OLUYOR...
GELDİ GALİBA ?
ÇUF
ÇUF ÇUF
PÖH.. AYNI HİKAYE!
VE YENİDEN ESKİYE DÖNÜLÜR...
BİR GÜN SENİ YAKALA-YACAĞIM...
PLUNF
RUHUM!
GÖZ.. BEBEĞİM!
SOB
HOP BAKALIM! ANCAK DENEYDEN GEÇİNCE EVLENEBİLİRSİN RUHUNLA!
SOB

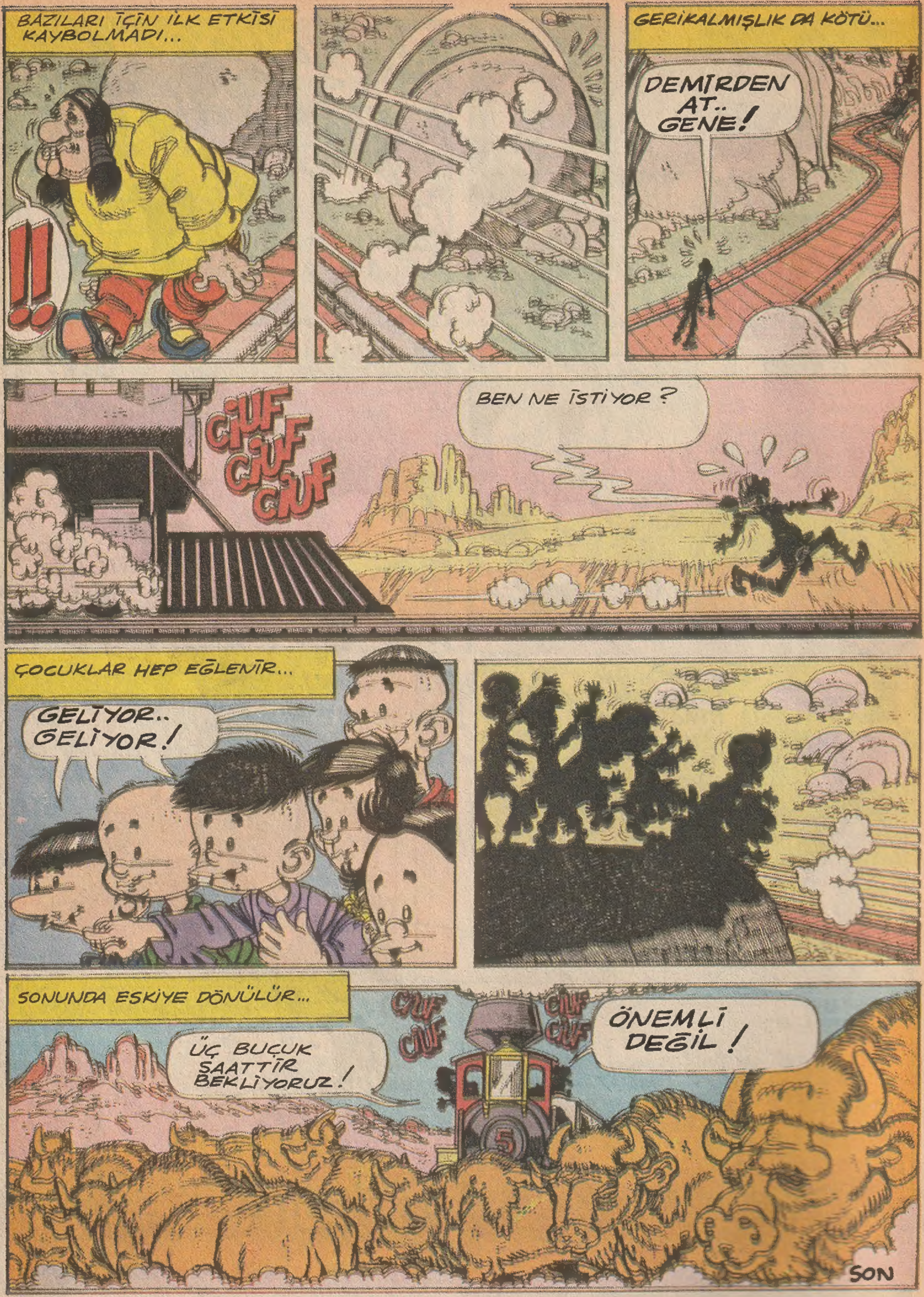
BAZILARI İÇİN İLK ETKİSİ KAYBOLMADI...
!!
GERİKALMIŞLIK DA KÖTÜ...
DEMİRDEN AT.. GENE!
ÇİUF ÇİUF ÇİUF
BEN NE İSTİYOR?
ÇOCUKLAR HEP EĞLENİR...
GELİYOR.. GELİYOR!
SONUNDA ESKİYE DÖNÜLÜR...
ÇİUF ÇİUF
ÇİUF ÇİUF
ÜÇ BUÇUK SAATTİR BEKLİYORUZ!
ÖNEMLİ DEĞİL!
5
SON